FSC

L'Ortica

GIOCA CON

Anno XXVI n°32 - 2023
Supplemento de L'Ortica del Venerdì

GIOCHI CRUCIVERBA SUDOKU

Ortica Cruciverba #10

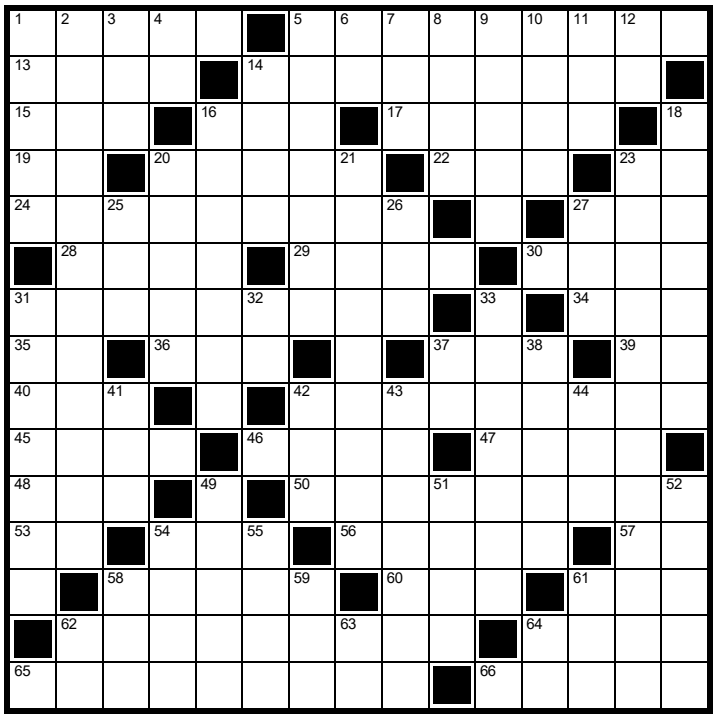

ORIZZONTALI
1. Porzione, pezzo - **5**. Demoliti, distrutti - **13**. Redding musicista - **14**. Eliminare totalmente, estirpare - **15**. Aumenta col passar del tempo - **16**. Una cifra non precisata - **17**. Non allontanarsi, rimanere immobile - **19**. Il... principio del menefreghista - **20**. Afflitti, addolorati - **22**. Ha valore... accrescitivo - **23**. Ci va chi sale - **24**. Ammirato con un po' di gelosia - **27**. Chitarra orientale - **28**. Potenti quadrupedi - **29**. Una bellezza eletta - **30**. I tessuti più leggeri - **31**. Si spedivano dal luogo di villeggiatura - **34**. Uno da cui si discende - **35**. Un po' impreciso - **36**. La direzione opposta a ENE - **37**. Miei a Parigi - **39**. Un po' assente - **40**. Si dice dei tempi andati rimpiangendoli - **42**. Aumento d'intensità dall'uno all'altro suono di un passo musicale - **45**. Quando muore si festeggia - **46**. Nome olandese della Mosa inferiore - **47**. Altro nome del frassino - **48**. Reti Televisive Italiane -**50**. Linea di confine - **53**. Iniziano ieri - **54**. Formato di file per la compressione dei dati - **56**. Accecata dalla collera - **57**. In mezzo alla cancellata - **58**. Un gas raro - **60**. Per il monoteista è unico - **61**. Fanno stare comodi -**62**. Beffarda, ironica - **64**. La Lollobrigida attrice - **65**. Un vino rosato e frizzante - **66**. L'amore di Fedora.

VERTICALI **1**. Opere in versi - **2**. Con accortezza - **3**. Cattiva, perfida - **4**. Il Tom di "Mark Twain" - **5**. Le... regole della moda - **6**. Il centro di Tebe - **7**. Si misura nel sangue (sigla) - **8**. Un sax - **9**. Il gergo di strada - **10**. Si sottraggono dai lordi - **11**. Altari d'altri tempi - **12**. Fondo di botte - **14**. Esatte quantità - **16**. Noiose - **18**. Desideroso di conoscere - **20**. Liquore sardo - **21**. Percorsi per viaggiatori - **23**. Appartenenti a un piccolo stato centroamericano - **25**. Volvo Ocean Race - **26**. Organizzazione degli Stati Americani - **27**. Si sorseggia a... London alle cinque del pomeriggio - **31**. Tutto ciò che serve di cibo, vettovaglie e provviste - **32**. Al plurale fa gli - **33**. Bevanda medicamentosa - **37**. Iniz. della Streep - **38**. Tutt'altro che ridanciana - **41**. Suffisso diminutivo -**42**. Centro Aiuto Famiglie - **43**. L'inizio della carriera - **44**. Nord Nord-Est - **49**. Il punto agli antipodi dello zenit - **51**. Il periodo di leva - **52**. Come dire "altrimenti detto" - **54**. Sporadica, insolita - **55**. Le regine dei fiori - **58**. Colpevoli - **59**. Negazione inglese - **61**. Il Force One del presidente americano - **62**. Ha impersonato il più famoso Laureato (iniz.) - **63**. Le separa le S - **64**. Gioco a scacchiera giapponese.

Settimanale indipendente di cronaca, attualità, politica, sport - a carattere professionale, tecnico e scientifico - Fondato da Filippo Di Lorenzo - ANNO 26 - 18/08/2023 - DISTRIBUZIONE GRATUITA

CASA del TENDAGGIO

Antica Tappezzeria dal 1974

www.pergotendecasadeltendaggio.it

- TENDE
- PERGOTENDE
- VETRATE
- TAPPEZZERIA
- MATERASSI
- RETI ORTOPEDICHE
- ZANZARIERE
- CHIUSURE IN CRISTAL
- TENDAGGI D'ARREDO

LE SOLUZIONI DI QUESTO NUMERO sono su orticadelvenerdi.it

Ortica Cruciverba 27

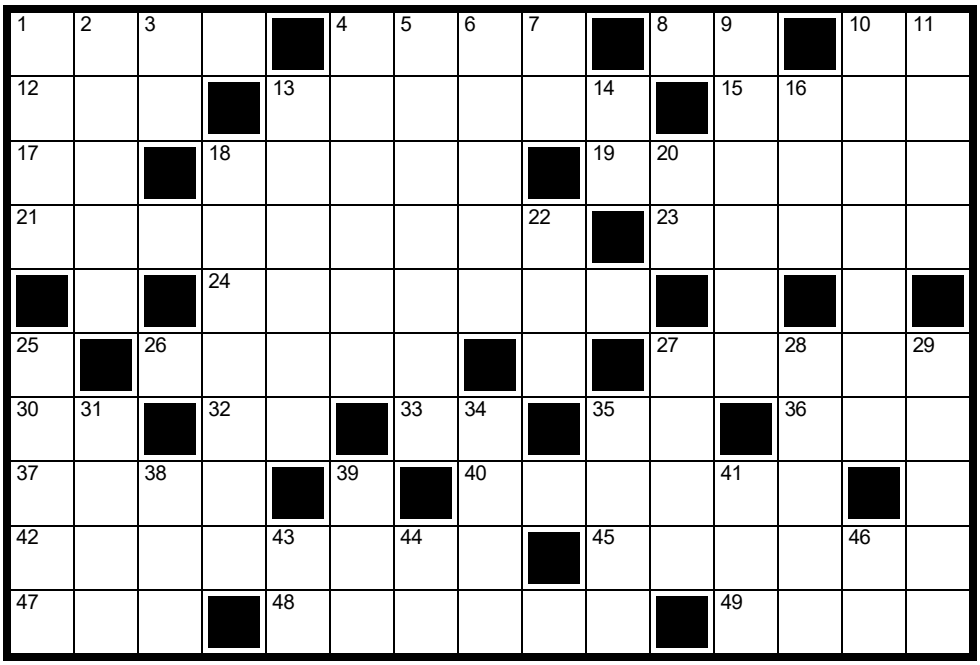

ORIZZONTALI

1. Tessuto lucido - **4.** La magica parola del Creatore - **8.** Le consonanti del topo - **10.** Le prime del pesco - **12.** Associa gli alpini - **13.** La matita americana - **15.** Una divinità egizia - **17.** Nel libro e nel quaderno - **18.** Porzione, pezzo - **19.** Produrre un varco - **21.** Tormentare, vessare - **23.** Si fa per vedere a chi tocca! - **24.** Lo studia l'erpetologo - **26.** Città dell'Albania - **27.** Lo è la santa prima di esserlo - **30.** Un famoso film horror con protagonista un clown - **32.** È... dura in guerra - **33.** Egli poetico - **35.** Le hanno bimbo e uomo - **36.** Il modulo lunare della Missione Apollo - **37.** Bevanda alcolica composta di acqua e rum - **40.** Disseminati qua e là - **42.** Irrilevante, insignificante, trascurabile - **45.** Vendono un bianco alimento - **47.** Arresto cardiaco improvviso - **48.** Boccaporto, tombino - **49.** Le suscita il comico.

VERTICALI

1. Sporadica, insolita - **2.** Produce un frutto delle dimensioni di una grossa pera - **3.** Lo precedono in salotto - **4.** Buca la pelle - **5.** Non manomesse - **6.** Alberi dal legno pregiato - **7.** Giunti in fondo - **9.** Compongono frasi e discorsi - **10.** Le serve il cameriere - **11.** L'eroe di Virgilio - **13.** Opinioni personali - **14.** Los Angeles in breve - **16.** Una latta inglese - **18.** Equilibri contabili - **20.** Lo accendi per mandare una email - **22.** Diminutivo per Elena - **25.** Lenta nel lavorare - **27.** Un vento gelido - **28.** Soffi leggerissimi - **29.** Spaziosa per superficie - **31.** Precede... trac - **34.** Un lago italiano - **35.** Forma gergale della malavita - **38.** Suffisso della terminologia medica - **39.** Nome di papi - **41.** Abbreviazione di Street - **43.** Un alloggio con la colazione - **44.** Sono doppie nei colletti - **46.** Un po' assente.

SETTIMANALE L'Ortica DEL VENERDÌ
Punge ma non fa male

GIOCA CON L'ORTICA
Speciale Agosto
SUPPLEMENTO n.32-2023
DISTRIBUZIONE GRATUITA

info@orticaweb.it
redazione@orticaweb.it
www.orticaweb.it

Settimanale indipendente

Registrato presso il Tribunale di Civitavecchia
n° 09/97 del 18/06/97
ISSN 2704-6664
Registro Nazionale Stampa ROC 34126
Editore Universo Editoriale S.r.l.s.

www.edizioniuniverso.it

Il nostro settimanale autonomo, senza sovvenzioni, diffuso gratuitamente, dà la possibilità a tutte le penne libere ed indipendenti di poter contribuire, in forma alternativa al dovere di informare nel modo più trasparente, critico e costruttivo possibile; senza pressioni politiche ed economiche. Molti di noi svolgono una professione che permette di scrivere, a titolo di volontariato gratuito, per libera scelta e di offrire un'informazione diversa e, a volte, graffiante, tesa a stimolare lo spirito critico dei lettori.

Direttore Editoriale: Cristiano Cimarelli
Direttore Responsabile: Graziarosa Villani
Grafica: Isabel Maccari
Stampa: Universo Editoriale S.r.l.s.

Redazione
Piazza Risorgimento, 4 - Cerveteri
Tel. 06 99 41 736
Cell.339 2864552

Chiuso in redazione il giorno 05/08/2022

Ortica Cruciverba #5

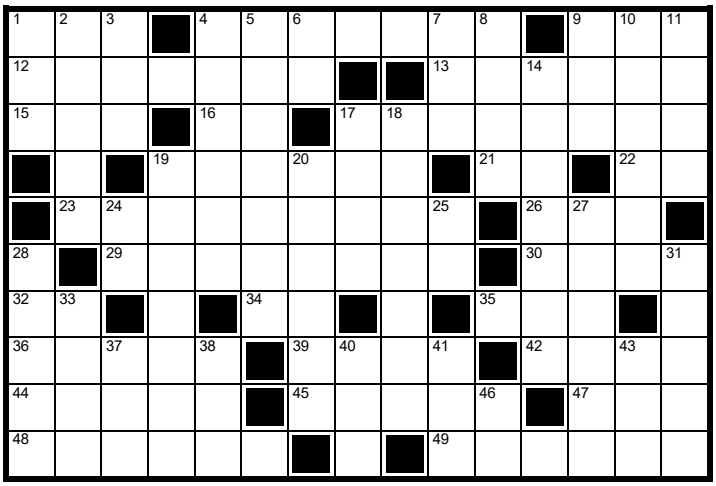

ORIZZONTALI

1. Hanno i loro quarti - **4**. Torero - **9**. Sindacato Autonomo di Polizia (sigla) - **12**. Come i terreni produttivi - **13**. Non vostri - **15**. Il Wan Kenobi di Star Wars - **16**. Numero Fisso - **17**. Un tipo di maturità che si raggiunge - **19**. Si scrive con sentimento - **21**. Tipo di batterie - **22**. La fine del ramadan - **23**. Ce n'è più d'uno all'ufficio postale -**26**. Howard regista - **29**. Si fa con le uova - **30**. Una nota canzone dei Goo Goo Dolls - **32**. Le... ali dell'Inter - **34**. L'astato del chimico - **35**. Banca Nazionale Svizzera - **36**. Non manca sulle navi - **39**. Tela che non ha subìto il candeggio conservando così il suo colore naturale - **42**. L'oro di Bristol - **44**. Funzionali, pratici - **45**. Comune del Lazio - **47**. Si dà per rispetto - **48**. Tutt'altro che junior - **49**. Terz'ultime tra dieci partecipanti.

VERTICALI

1. Open File Option - **2**. Gioco enigmistico illustrato - **3**. Sigla delle edizioni Rai - **4**. Non maggiori - **5**. È stata uno storico modello dell'Alfa Romeo - **6**. Giunti in fondo - **7**. Creature mitologiche del folklore giapponese, simili ai demoni - **8**. Quasi afona - **9**. Questi in famiglia - **10**. Misteri da chiarire - **11**. È noto quello delle Fugazze - **14**. Il "bike" che permette di muoversi su due ruote in città - **17**. Così è anche detta comunemente la torcia elettrica - **18**. Staccarsi di slancio da terra - **19**. Grandi porte monumentali di edifici - **20**. Una razza di cane da caccia - **24**. Per favore - **25**. In Olanda e in Scozia - **27**. Nome di donna - **28**. Infetta il PC - **31**. Si offrono agli ospiti - **33**. Hanno una scadenza - **37**. Prima di don e dan - **38**. Quello delle Amazzoni è lunghissimo - **40**. Comitato Internazionale Olimpico - **41**. L'Ughi violinista - **43**. Il Tolstoj di "Guerra e pace" - **46**. Un famoso film horror con protagonista un clown.

Ortica Cruciverba #4

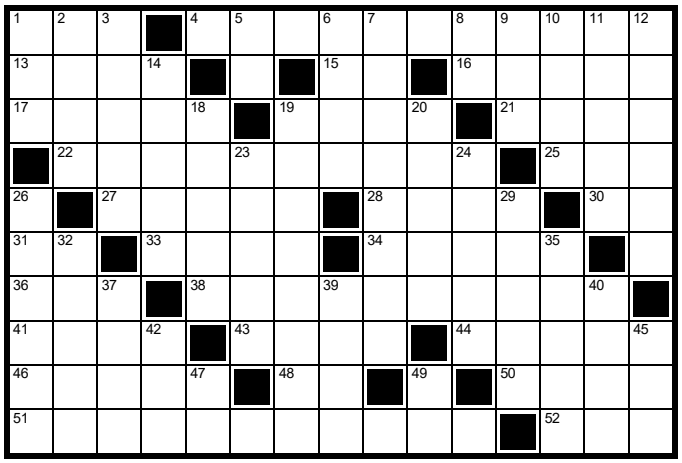

ORIZZONTALI

1. Sul biglietto insieme all'AND - **4**. Eclettività, polivalenza - **13**. Non mancano a chi ha fantasia - **15**. In mezzo alla cancellata - **16**. La squadra di San Pietroburgo - **17**. Li usi per pagare in Messico - **19**. Si stampano con la bocca - **21**. Dimostrazione in breve - **22**. La sua fonte di reddito sono gli animali - **25**. La nota... più lunga - **27**. È Buenos in Argentina - **28**. Il pentagono ne ha cinque - **30**. Ruoli senza vocali - **31**. Un articolo femminile - **33**. Ne ha una il rubino - **34**. Il Balbo delle trasvolate - **36**. Il più celebre Khan - **38**. Accecare momentaneamente qualcuno, ma anche attrarre ingannevolmente - **41**. Risse verbali - **43**. Vi regna la quiete - **44**. L'esame a voce -**46**. Un gas dell'aria - **48**. Lo si scriveva prima della data - **50**. Un fiore musicato - **51**. Volume in cui sono raccolti scritti di vario argomento - **52**. Il sistema operativo dell'iPhone.

VERTICALI

1. Si scrive su Facebook quando muore un personaggio famoso e amato - **2**. Prodotto della mente - **3**. SpaceX ne ha spedita una nello spazio - **5**. Le prime in equitazione - **6**. È Ibiza ma non è un'isola! - **7**. In alcuni stadi ne è vietata la vendita - **8**. Istituto Zootecnico - **9**. Spie luminose - **10**. La Sastre modella e attrice spagnola - **11**. Isola indonesiana - **12**. Più d'uno alle Maldive - **14**. Le isole con Salina - **18**. Un orto al coperto - **19**. Uno sport... col diamante - **20**. Infuriati, incolleriti - **23**. Può essere ausiliare - **24**. Idrocarburo alifatico - **26**. Si fa tra i paletti - **29**. Giulivi, allegri - **32**. Una civiltà millenaria - **35**. Sono riportati su un cartello quelli degli stabilimenti balneari -**37**. Era un modello di utilitaria prodotto dalla Hyundai - **39**. Un continente ma anche un nome - **40**. E' stato un giudice di X Factor - **42**. Incavo per metà - **45**. European Social Survey - **47**. Le vocali del poke - **49**. Simbolo chimico dell'Elio.

ARS MEDICA
PIERANTOZZI

Ritorna a sorridere con noi

PROTEGGI IL TUO SORRISO

PRENOTA OGGI STESSO LA TUA VISITA DI **CONTROLLO**

CURE E PREVENZIONE IN UN UNICO CENTRO

DOVE TROVERAI UNO STAFF DI MEDICI
ESPERTI IN OGNI TIPOLOGIA DI TRATTAMENTO
PER RISPONDERE A TUTTE LE TUE ESIGENZE

RADIOGRAFIA DIGITALE
PANORAMICA DIGITALE
TAC 3D/DENTAL SCAN CONE-BEAM
IMPRONTA CON SCANNER INTRAORALE
SENZA FASTIDIOSE PASTE
FACCETTE ESTETICHE CON
TECNOLOGIA CAD CAM (IN GIORNATA)
CHIRURGIA LASER
ANALGESIA SEDATIVA
CON PROTOSSIDO D'AZOTO

IMPLANTOLOGIA
IMPLANTOLOGIA A CARICO IMMEDIATO
PICCOLA CHIRURGIA
PROTESI FISSA E MOBILE
ENDONDONZIA/PEDODONZIA
ORTODONZIA FISSA E MOBILE
INVISALING - IGIENE ORALE
SBIANCAMENTO
CONSERVATIVA

PAGAMENTI AGEVOLATI

possibilità di finanziamento a tasso 0% con pratica gestita interamente dallo studio

CERVETERI: VIA SETTEVENE PALO, 267 TEL. 06.9940067
SANTA MARINELLA: V.L.ODESCALCHI, 4 TEL. 0766/510174

TIEFFE

La qualità del prodotto

MADE IN ITALY

PRODUZIONE INFISSI
LAVORAZIONI IN FERRO

PORTE BLINDATE / PORTE IN LEGNO
INFISSI IN ALLUMINO / INFISSI IN PVC
ZANZARIERE / TENDE DA SOLE
CANCELLI / GRATE
RINGHIERE / PERSIANE BLINDATE

www.tieffeinfissi.com

VIA S. ZOPPO, 14 00062 BRACCIANO (RM)
TEL: 06 9987021 - FAX: 06 99809343
Email: info@tieffeinfissi.com

MONDADORI
BOOKSTORE

LADISPOLI
VIALE ITALIA, 124
06 83082767

CERVETERI
LARGO ALMUNECAR, 4
0687081325

CIVITAVECCHIA
VIALE GARIBALDI, 30
0766 35594

Ortica Cruciverba #9

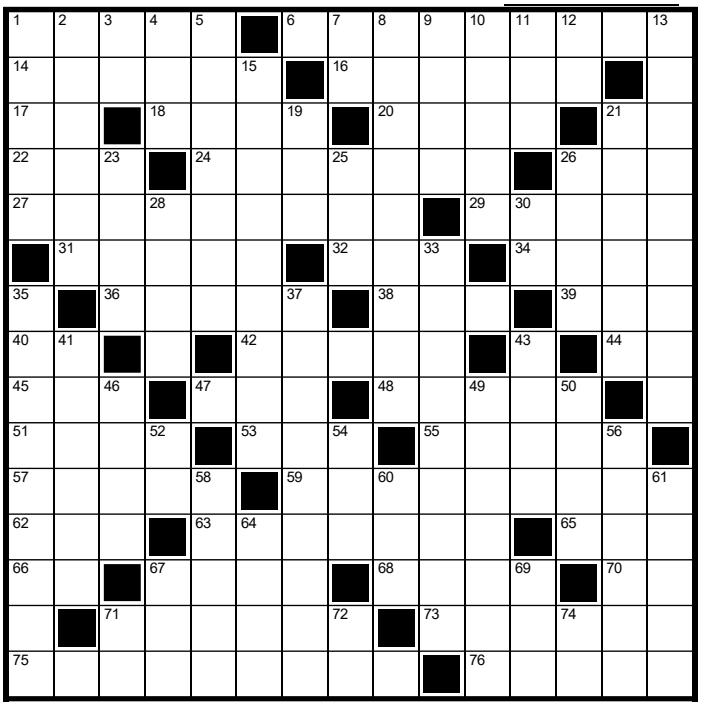

ORIZZONTALI

1. Penisola asiatica - **6**. Noleggiare - **14**. Un successo di Alanis Morissette - **16**. Relativo al vento - **17**. Egli poetico - **18**. La valuta di molti paesi europei - **20**. Ritornati al proprietario - **21**. Una sigla su alcune automobili sportive - **22**. Centro Aiuto Famiglie - **24**. Affondò al primo viaggio - **26**. Altare che fumava - **27**. Danno brio nei villaggi turistici - **29**. Come dire "altrimenti detto" - **31**. Soffi leggerissimi - **32**. E così di seguito (abbrev.) - **34**. Piccoli appezzamenti coltivati - **36**. L'isola di Ulisse - **38**. Una confederazione sindacale italiana - **39**. Le vocali di metrica - **40**. A... mezzo stampa - **42**. Differente, diversa - **44**. Chiudono gli sprint - **45**. Reparti Operativi Speciali - **47**. Andata con il poeta - **48**. Così è la Vittoria di Samotracia - **51**. Una disciplina olimpica con i tiratori - **53**. Un codice bancario insieme al CAB - **55**. Andamento, tendenza - **57**. Il tavolo dei dirigenti - **59**. Quella nervosa è un disturbo del comportamento alimentare - **62**. Ufficio scolastico territoriale - **63**. La prima lettera... in yemenita - **65**. Sono pari nella fazenda - **66**. Giunti in fondo - **67**. Era così chiamata una particolare generation - **68**. Ente Nazionale Assistenza Lavoratori - **70**. Con gli oli fanno soldi - **71**. Si fanno al festeggiato -**73**. Celestiali, immateriali - **75**. Conoscono molto bene l'anatomia ossea - **76**. Seguaci, imitatori.

VERTICALI

1. Così è la fortuna - **2**. La Fallaci scrittrice - **3**. Nel libro e nel quaderno - **4**. Direzione opposta a OSO - **5**. Assistita, sostenuta - **7**. Una Santa... in New Mexico - **8**. Quella scadente viene rifiutata - **9**. Tratti intestinali - **10**. Insieme a tusca fa parte di una formula magica di Topolino - **11**. Tennis Club Internazionale - **12**. Brano senza consonanti - **13**. Incantate, affascinate - **15**. Biasimata, contestata - **19**. In parole composte significa 'orecchio' -**21**. Cottura che si fa impanando - **23**. Li hanno alcuni burattini - **25**. Altari d'altri tempi - **26**. Lo slancio del poeta - **28**. Tranquilli, pacati - **30**. Al plurale fa gli - **33**. Il contrario di un serio gentiluomo - **35**. Persona capace delle peggiori azioni - **37**. Roccia usata per creare piccoli oggetti ornamentali - **41**. Debitori incalliti - **43**. Azienda Territoriale Energia e Servizi - **46**. Nel jazz, esecuzione improvvisata su sillabe prive di senso - **49**. Finite in secca - **50**. Manico d'anfora - **52**. Foro al centro - **54**. Suffisso diminutivo - **56**. Un tipo di motore - **58**. Il nome di Maradona - **60**. Lo grida la naccheraia - **61**. Sono sempre tristi - **64**. Il McCartney musicista - **67**. Quadrupede da presepe - **69**. Il modulo lunare della Missione Apollo - **71**. Così si pronuncia la chiocciola in informatica - **72**. Sono pari nel bingo - **74**. Iniziano rumorosamente.

DEL REGNO
IMPRESA DI PULIZIE

SERVIZI PER

CONDOMINI - SGROSSI - GIARDINAGGIO
UFFICI PUBBLICI E MINISTERIALI

INFO E CONTATTI 331.8076580
delregnogiuseppe@libero.it

	1	2	3	4	5	6	7	8	9	10	11	12	13	14	15	16	17	18	19	20	21	22
1																						
2																						
3																						
4																						
5																						
6																						
7																						
8																						
9																						
10																						
11																						
12																						

Lo schema prevede in totale **40** caselle nere.

ORIZZONTALI
1 - E' automatico in molte vetture - Stabilimenti tessili - Sfocia nel Golfo di Salerno
2 - Un modello della Ford - Parma - Mezzo indice - Il filosofo francese dell'Encyclopédie- Iniziali di Tomba
3 - Il dietro che inverte il cammino - Lo si cerca riposando - Sta per esempio - Stringhe per scarpe
4 - Un Angela di Quark (iniz.) - Lo sono i processi che eliminano la radioattività - Il Wolfe di Stout
5 - Il più prestigioso campionato di basket statunitense - E' corretto se ... fila - Una striscia di fumetti
6 - La più alta vetta appenninica piemontese - Non sempre sono azzeccate - Una nuvola di api
7 - Gli addetti alla guida della nave - Terni - E' tra il Kansas ed il Texas
8 - L'elemento centrale della dottrina di Lao Tze - Sinuosamente oscillanti - Vicino a te
9 - Mezza otre - Ripetuto ... è un mercatino ambrosiano - Dotata di estro e fantasia - Il Campeador
10 - Il nome di Einstein - Cetacei amazzonici - I tappeti che ricoprono i tavoli dei giudici
11 - Unite contro un comune nemico - Disponibile per la locazione - Precede il non è guari
12 - Lo tiene l'imbronciato - Commettere o ordinare

VERTICALI
1 - Un'elegante scatola metallica - Novecentonovantanove romani
2 - Un modo di preparare le penne
3 - Il muscolo nei prefissi - Equipaggio da regata - Precede Palmas
4 - Il James impersonato da Connery - Una qualità di farina - Una finestra ... sul mare
5 - L'undici del biscione - Un ambitissimo e prestigioso premio
6 - Piccoli uccelli con la fronte scura
7 - Molto avanzata sul piano tecnico o culturale
8 - Chiome equine - Il Premier inglese (iniz.)
9 - Si lavano in cucina
10 - I figli di Urano e Gea
11 - Ambrogio e Lucia li festeggiano a dicembre
12 - Osservare con meraviglia e compiacimento
13 - Adatto allo scopo - La fine della lezione
14 - L'Hi che si ascolta - Scriversi un appunto
15 - Un ritratto ... dettato - Lo Scoglio allenatore (iniz.)
16 - Un contenitore in vimini - Uccello sacro agli Egizi
17 - Andar ... in poesia - Tolti dal pericolo
18 - Dolo senza estremi - Urto violentissimo
19 - Lo è ciò che sa di rancido o di ammuffito - Insieme
20 - L'arte del vasaio
21 - Una goccia sulla gota - Un imposta locale sui redditi
22 - Vive ad Addis Abeba - Ascoltare

Farmacia Cavallini Maria Teresa

Omeopatia - Erboristeria - Veterinaria - Sanitaria

Farmacia *aderente al gruppo* VALORE SALUTE *www.valoresalute.it*

MISURAZIONE DELLA **PRESSIONE GRATUITA**
HOLTER CARDIACO E PRESSORIO
ELETTROCARDIOGRAMMA
AUTOANALISI INR
Colesterolo, HDL, LDL, Trigliceridi, glicemia
TEST RAPIDO STREPTOCOCCO A
TEST:
PerMé, Recoller 2.0, Glycotest
per il profilo infiammatorio da alimenti, zuccheri con componente genica
BIOAGE per valutazione età biologica
FORATURA lobi con orecchini anallergici
NOLEGGIO stampelle ed altri ausili sanitari
NOLEGGIO bilance pesa bambini e tiralatte
PREPARAZIONI GALENICHE
GIORNATE MENSILI CONTROLLO UDITO

Consegna **GRATUITA**
farmaci a **DOMICILIO** su richiesta

ECG

È UN ESAME SEMPLICE, CONSIGLIATO ANCHE A BAMBINI E ADOLESCENTI CHE RIPRENDONO ATTIVITÀ SCOLASTICHE E SPORTIVE.

HOLTER

CARDIACO E PRESSORIO

[CHIAMA PER PRENDERE IL TUO APPUNTAMENTO]

TAMPONI RAPIDI

TUTTI I GIORNI: 09-11

Via Vivaldi, 37 - Valcanneto/Cerveteri (Rm) - **Tel./Fax 06.99206361**
email: farmacavallini@gmail.com *Farmacia Cavallini Dott.ssa Maria Teresa*
Orari d'apertura dal lunedì al sabato 8:30/13:00 - 16:00/19:30 - Domenica chiusi luglio ed agosto

Ortica Cruciverba #18

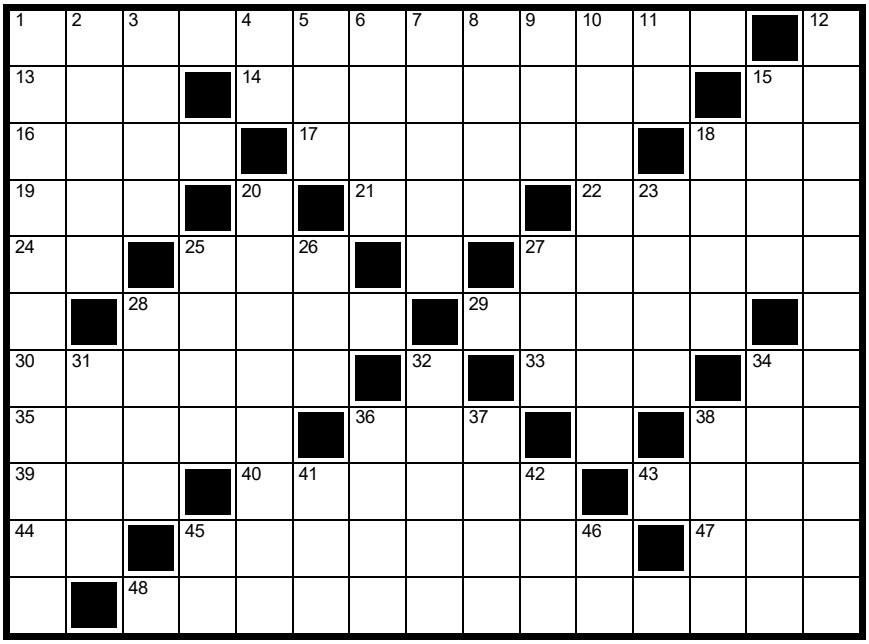

ORIZZONTALI

1. Così è lo scarto tra baby boomer e millenial - **13**. Aumenta col passar del tempo - **14**. Macchine agricole - **15**. Giunti in fondo - **16**. Una bellezza eletta - **17**. Vi approdò l'Arca di Noè - **18**. Una penna a sfera - **19**. Un boomerang... acustico - **21**. Alessandro per gli amici - **22**. Lo sono le star per i propri fan - **24**. Los Angeles in breve - **25**. Il quinto mese (abbrev.) - **27**. Ciò che viene buttato - **28**. Il nome di Kundera - **29**. Cellula di riproduzione dei funghi - **30**. Un frutto dissetante - **33**. Un... triangolo di penne - **34**. Alle estremità del parquet -**35**. Figura antropomorfa immaginaria della mitologia ebraica - **36**. È yellow a New York - **38**. Lunghissime epoche geologiche - **39**. Il Mattiolo stilista - **40**. Un successo di Alanis Morissette - **43**. Un film di fantascienza della Disney - **44**. Pari nelle dighe - **45**. Irregolarità di funzionamento - **47**. Initial Sequence Number - **48**. Donna autorevole moglie di Francesco II Gonzaga.

VERTICALI

1. Legame simbolico per sviluppare relazioni culturali - **2**. La filosofia morale - **3**. È sulla bocca di tutti - **4**. Le separa le S - **5**. Altare che fumava - **6**. Città della Dalmazia - **7**. Il Calvino della letteratura - **8**. Recipiente di pelle per liquidi - **9**. Una famosa cantante israeliana - **10**. Si leggono sul giornale - **11**. Cinquantuno romani - **12**. Festeggia la maggiore età - **15**. Bloccava il "flipper" - **18**. Un vento gelido - **20**. Scaglia di lavorazione dei metalli - **23**. Nel linguaggio di marina è l'insieme dei pezzi di riserva - **25**. Anime di lapis - **26**. Alimenta quasi tutti gli accendini - **27**. Area termale e di benessere - **28**. Stato dell'Africa occidentale - **31**. Yannick che è stato un grande tennista - **32**. È grande a Venezia - **34**. Alain ex campione di Formula **1** - **36**. Si dice paragonando -**37**. Il nome di Gates - **38**. Dea della discordia - **41**. Robotic Operating Buddy - **42**. L'intelligence statunitense -**45**. Un po' assente - **46**. Una carica aziendale.

LA FOTOGRAFIA

Sol. la fotografia corretta è la n. 6

SUDOKU

Inserite tutti i numeri mancanti per riempire da **1** a **9** ogni riquadro ed ogni riga sia in verticale che in orizzontale.

				5	6		9	
	3			1			7	
		1				2	6	
			8			1		4
8			9		1			3
1		2			4			
	8	3				6		
	1			4			3	
	9		6	3				

		9			3	1		5
						2		6
3			2		5		8	
8			7		9			1
9			3		2			4
	8		4		6			3
6		3						
5		2	8			9		

MOSCHETTA
IMMOBILIARE

Vuoi vendere casa?

Vendila con noi!

- COMMISSIONI AGENZIA ALL' 1%
- FOTO E VIDEO PROFESSIONALI GRATUITI
- CERTIFICATO ENERGETICO GRATUITO

Competenza, professionalità e serietà al servizio del cliente fino al rogito conclusivo

Responsabili alle Vendite

Manuel 335.7999321

Gian Marco 338.9765385

Ufficio Vendite:
Via Bari, 28/30 - Ladispoli (RM)

Ortica Cruciverba 26

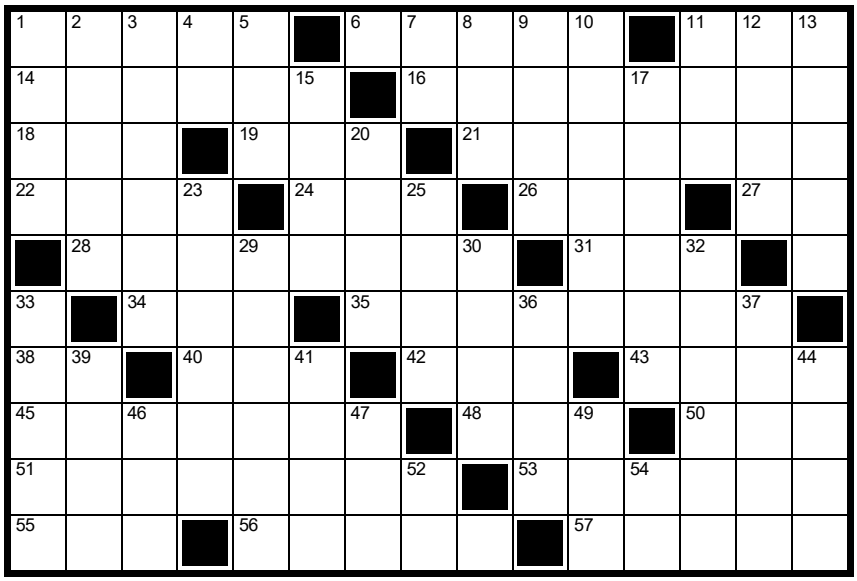

ORIZZONTALI

1. Anfiteatro - **6.** Il punto agli antipodi dello zenit - **11.** Ex sigla europea - **14.** Il Richard recentemente scomparso - **16.** Un agente della Celere - **18.** Suffisso della terminologia medica - **19.** Eccetera (abbrev) - **21.** Lo stato con Dakar - **22.** Può far rima con cuor - **24.** Erano capi africani - **26.** System, Applications and Products - **27.** Sono doppie nei colletti - **28.** Persone dedite esclusivamente ai piaceri della vita - **31.** È il massimo! - **34.** L'imposta sul valore aggiunto - **35.** Un tipo di roccia - **38.** Cinquantuno romani - **40.** Agenzia Spaziale Europea - **42.** Associa gli alpini - **43.** La tesse il ragno - **45.** Separare dagli altri - **48.** Cortile agricolo - **50.** Il nuotatore al centro - **51.** È tutta piena di sé - **53.** Attrezzare imbarcazioni - **55.** I fiori chiamati anche gicheri - **56.** Corpo celeste - **57.** Penosa apprensione.

VERTICALI

1. Associazione Culturale Ordine Architetti - **2.** Pacchi di 500 fogli - **3.** Vivono ad Addis Abeba - **4.** Chiudono gli sprint - **5.** Alessandro per gli amici - **7.** Prima di Cristo - **8.** Segue "Do ut" in una locuzione latina - **9.** Quelle "de la Société" sono in Polinesia - **10.** Nome di donna - **11.** Jet russo - **12.** Ente Nazionale Assistenza Lavoratori - **13.** Prelevati da terra - **15.** Tela che non ha subìto il candeggio conservando così il suo colore naturale - **17.** Prospetto riepilogativo di una raccolta di dati - **20.** Costosa - **23.** Avversari, oppositori - **25.** Arriva sempre all'ora di cena - **29.** Complesso di famiglie della medesima stirpe - **30.** Un carnivoro della savana - **32.** Divinità romana per i doveri sociali e religiosi - **33.** Affonda nel Martini - **36.** Il periodo di leva - **37.** Ferri del focolare - **39.** Fiume bavarese - **41.** Dio dell'amore - **44.** Priva di credenze religiose - **46.** Creature mitologiche del folklore giapponese, simili ai demoni - **47.** Cardinale d'oriente... - **49.** Altare che fumava - **52.** Andata e Ritorno - **54.** La sigla di Mantova.

FRASE IDEOGRAFICA (3 6 1'5 4 8)

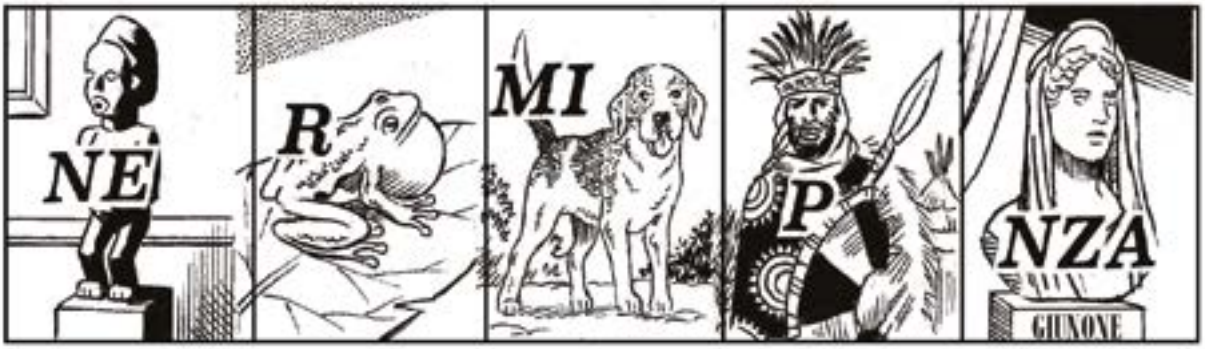

Sol.NE idolo, R ila, MI coda, ras P, Era NZA = Nei dolori l'amico darà speranza

SUDOKU

Inserite tutti i numeri mancanti per riempire da **1** a **9** ogni riquadro ed ogni riga sia in verticale che in orizzontale.

5	9						3	4
	6				4			
4	7			5				
			5			2		9
			1		2			
6		8			3			
				1			7	6
			6				4	
3	5						9	8

			7			6		5
		1	8					
5					9	4		
	2		9			3	6	
1								9
	7	4			6		2	
		2	5					1
					1	2		
7		8			4			

Ilari dal 1947 Francesco

DA OLTRE SETTANT'ANNI
LA QUALITÀ
AL PRIMO POSTO

LONTANI DALLA GRANDE DISTRIBUZIONE
MA VICINI ALLE FAMIGLIE
PROFESSIONALITÀ, ACCOGLIENZA E PASSIONE

NORCINERIA
UNA LUNGA TRADIZIONE DI FAMIGLIA
DAL 1947

CONSEGNE A DOMICILIO
CERENOVA - VIA PIETRO ALFANI, 1
06 9684 4697 328 022 2424
SEGUICI SU ilarifrancesco@hotmail.it

Ortica Cruciverba #8

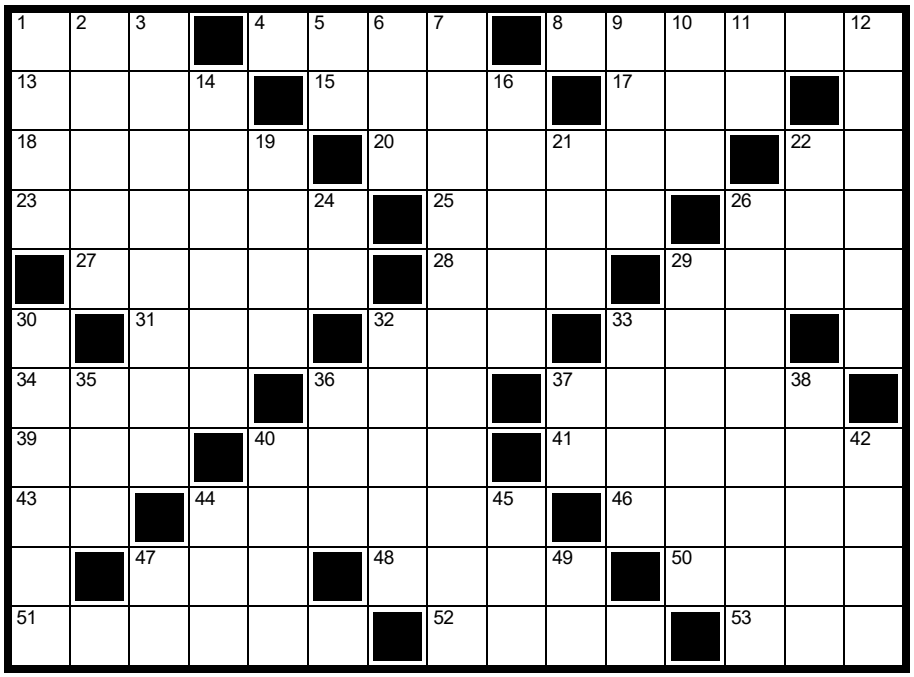

ORIZZONTALI

1. Rapper e attrice statunitense - **4**. Il colore della pantera più famosa dei cartoon - **8**. Si ottiene dalla macinazione del grano - **13**. Si usa nella paella - **15**. Traguardo parziale - **17**. Alto ufficiale (abbrev.) - **18**. Ha per confini solo acqua - **20**. Attrezzi agricoli - **22**. Prima di Cristo - **23**. L'ultimo scatto in vista del traguardo - **25**. Il cattivo delle favole - **26**. Pronome relativo - **27**. La capitale della Grecia - **28**. Pochi senza pari - **29**. Un... breve viaggio - **31**. I fiori chiamati anche gicheri - **32**. Un... triangolo di penne - **33**. Internal Revenue Service - **34**. Poco diffuse - **36**. Banco de la Nación Argentina - **37**. Sono comuni nel Mediterraneo - **39**. Antes de Nuestra Era - **40**. Città del Canton Vallese - **41**. Lo sono gli abitanti di Pechino - **43**. Giunti in fondo - **44**. Fa girare la testa a chi lo segue - **46**. Uno che sa tagliare - **47**. Le vocali di metrica - **48**. Nome femminile palindromo - **50**. La Sastre modella e attrice spagnola - **51**. Detestato, disprezzato - **52**. Grossi plantigradi - **53**. Altare che fumava.

VERTICALI

1. Dea della discordia - **2**. Boriosa e vivace - **3**. Incitare, spronare - **5**. Cosa senza capo né coda - **6**. Questa di tre lettere - **7**. Quello realizzato con la carta si fa volare - **9**. Misura anglosassone di superficie - **10**. Re francese - **11**. Articolo per marinaio - **12**. Leghe durissime - **14**. Comprendono due ampolle - **16**. Parsimoniosa, attenta nello spendere - **19**. Passano per tutti - **21**. Tennis Club Internazionale - **22**. Ripetuto è una drastica alternativa - **24**. Fondo di botte - **26**. Grande serbatoio - **29**. Locali destinati al deposito del grano - **30**. Macchina agricola - **32**. Produce un frutto delle dimensioni di una grossa pera - **33**. Il brano più noto dei Goo Goo Dolls - **35**. Uccello brasiliano del genere Crotophaga - **36**. Bank Identification Number - **37**. Antica lingua - **38**. Sposò il re persiano Assuero - **40**. Una casa automobilistica - **42**. Indica grande quantità - **44**. La zia spagnola - **45**. Superficie non residenziale (sigla) - **47**. Egli poetico - **49**. Un po' assente.

LA BOCCETTA Cornici
ORGANIZZAZIONE EVENTI CULTURALI
SPECCHI E VETRI PER OGNI ARREDO
CORNICI ARTIGIANALI SU MISURA
POSTER SU CARTE E SU TELA
INFO e contatti 393.8714456
inquadrodifabiouzzo@gmail.com
LARGO DELLA BOCCETTA, 25 - CENTRO STORICO CERVETERI
PER MOSTRE PERSONALI: laboccettacornici@orticaweb.it

QUETZAL Café
DESDE 1997
MEXICAN GRILL

IL MESSICO
A CASA TUA

SERVIZIO A DOMICILIO GRATUITO

Via delle Mura Castellane 56, Cerveteri
06 9955 2640

SCARICA LA NOSTRA APP
E ORDINA AL VOLO!

Scarica su App Store
DISPONIBILE SU Google Play

Ortica Cruciverba #7

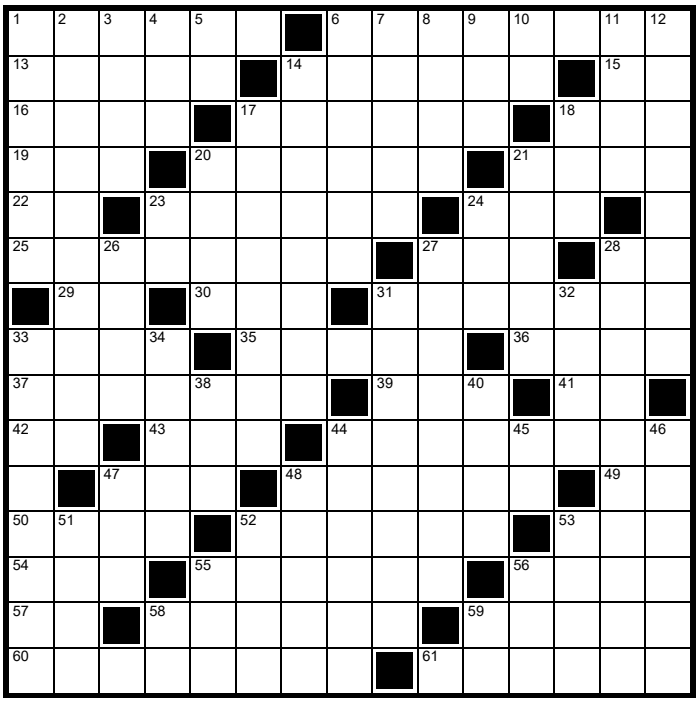

ORIZZONTALI

1. Angoscia chi dorme - **6**. Striscia per avvolgere i giornali - **13**. Colpe che si scontano - **14**. Residuo della combustione - **15**. Così è se non è out - **16**. Un finestrino tondo - **17**. Mancamenti repentini - **18**. L'economy tradizionale - **19**. Il campionato dei Los Angeles Lakers - **20**. Si ottiene dalla macinazione del grano - **21**. Collocate, situate - **22**. La metà di IV - **23**. Imperatrice russa - **24**. Andato con il poeta - **25**. Contadino, rurale -**27**. Nello stesso luogo - **28**. Il Tom di "Mark Twain" - **29**. Lo precedono in salotto - **30**. Questa di tre lettere - **31**. Separare dagli altri - **33**. Una bellezza eletta - **35**. Si scrive da destra - **36**. Confina con la Turchia - **37**. In linea col tempo presente - **39**. Così gli amici chiamano Elisabetta - **41**. Così è detto l'allenatore di una nazionale - **42**. Le hanno Nizza e Lilla - **43**. Vale "nel caso in cui" - **44**. Dato per un periodo - **47**. Uccello brasiliano del genere Crotophaga - **48**. Il Rockfeller di New York - **49**. Due lettere d'encomio - **50**. C'è quello di Costanza - **52**. Famiglia nobile, di antica origine - **53**. Antes de Nuestra Era - **54**. Andata con il poeta - **55**. Nome di donna - **56**. Quelle "de la Société" sono in Polinesia - **57**. Clint al cinema (inziali) - **58**. Si fa con gli amici - **59**. Linea di partenza - **60**. Tende a... non legare - **61**. Istituti universitari.

VERTICALI

1. Un successo di Alanis Morissette - **2**. Mancanza di chiarezza - **3**. La parte più bassa della stiva - **4**. Il nome di Ughi, grande violinista - **5**. Il prefisso che raddoppia - **6**. Un gatto o una tigre - **7**. Produce un frutto delle dimensioni di una grossa pera - **8**. Arriva sempre all'ora di cena - **9**. Il verso dei grilli - **10**. Escursionisti Esteri -**11**. Bloccava il "flipper" - **12**. Scrisse "Il brutto anatroccolo" - **14**. Mettere la pallottola in canna - **17**. Proprio dello sposo - **18**. È ovvio senza consonanti - **20**. Ammiratori appassionati - **21**. Sono diversi tra artista e artista -**23**. Fine di marzo - **24**. Nome d'uomo - **26**. Il "Christmas" degli Wham! - **27**. Puntino... d'arcipelago - **28**. Dedurre da un pagamento - **31**. Bloccato, congelato - **32**. Ha imbarcato molte coppie - **33**. Impasto per stoviglie -**34**. Lo percepisce l'udito - **38**. I famigliari che non abbiamo conosciuto - **40**. Un lago italiano - **44**. Si eseguono con la bilancia - **45**. Due terzi di tre - **46**. Incapaci di riprovevoli azioni - **47**. Il più celebre Khan - **48**. È grande a Venezia - **51**. Azienda Territoriale Energia e Servizi - **52**. Si dà - **53**. Il Parker regista - **55**. Colpevoli - **56**. Un commiato liturgico - **58**. Simbolo dello scandio - **59**. Abbreviazione di Saint nei calendari anglosassoni.

Immobiliare Ladislao

VALUTAZIONI GRATUITE - ASTE IMMOBILIARI - CONSULENZE MUTUO

ASTE IMMOBILIARI

Via Nevada
Aggiudicata

Via Ancona
Aggiudicata

Via S. d'Acquisto
Aggiudicata

LADISPOLI

VIA ODESCALCHI

Bilocale ottimo stato.
Il piano senza ascensore, soggiorno con angolo cottura, bagno, ampia camera matrimoniale. Vicinissimo al mare e a tutti i servizi. Infissi doppio vetro in alluminio.

LADISPOLI € 129.000

VIA UGO FOSCOLO

Attico panoramico in piccola palazzina in cortina, III piano senza ascensore, composto da ingresso, salone con camino, camera, cucina abitabile, bagno, terrazzo di 50mq. balcone di 12 mq.

LADISPOLI € 135.000

VIA TORINO

LUMINOSO TRILOCALE in piccola palazzina in centro, I piano senza ascensore: ingresso, camera matrimoniale, cameretta, bagno, cucina abitabile e soggiorno, balcone e terrazzo di 30mq, esposto a sud. Ottimo stato, termoautonomo

LADISPOLI € 155.000

VIA FIUME

Trilocale IIP con ascensore, buonissime condizioni, composto da ingresso, soggiorno, due camere matrimoniali, cucina separata in muratura, bagno in muratura, disimpegno con soppalco, terrazzino fuori il soggiorno e balcone. Termoautonomo, finestre in alluminio doppi vetri, palazzo in cortina.

LADISPOLI € 165.000

VIA ARENILE DI TORRE FLAVIA

Vicinissimo al mare e a tutti i servizi principali, trilocale al primo piano senza ascensore, in piccola palazzina, composto da: ingresso, ampio soggiorno, cucina abitabile, camera matrimoniale, cameretta, bagno. Ampia veranda chiusa e condonata, balcone perimetrale con tende da sole. Buono stato originale, termoautonomo, finestre in allumino a doppi vetri. Posto auto scoperto privato.

LADISPOLI € 189.000

VIA PALERMO

Trilocale PT in piccola palazzina, vicino al mare completamente ristrutturato: ingresso, soggiorno con cucina a vista, camera matrimoniale, cameretta, bagno con doccia. Giardino pavimentato con passo carrabile per posto macchina. Tende da sole, grate alle finestre, zanzariere, armadi a muro esterni in alluminio, climatizzatore. Riscaldamento autonomo con caldaia nuova.

LADISPOLI € 209.000

VIA PARIGI

Appartamento in villa, bilivelli. PT: Soggiorno con cucina a vista, camera matrimoniale, bagno. Sala hobby: ampio open space con cucina e camino, due camere matrimoniali, bagno e ripostiglio .

LADISPOLI € 215.000

LADISPOLI - VIA ANCONA, 130 Tel. 06.99221207 Cell.328.5975461

Ortica Cruciverba #42

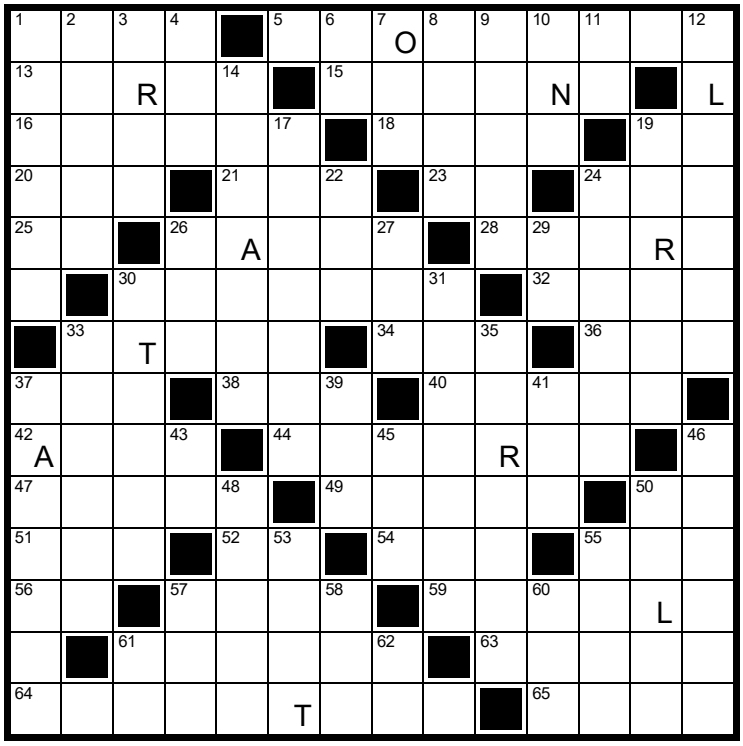

ORIZZONTALI

1. Morto a Londra - **5**. Atto sgarbato - **13**. Nome dell'attore Flynn - **15**. Non terrestre - **16**. La passa così chi riesce a farla franca - **18**. Vasti, estesi - **19**. Le ha doppie il comico - **20**. Un boomerang... acustico - **21**. Lo è ciò che ti appartiene - **23**. Fornaio senza forno - **24**. Il "way" che ti porta in giro per la città - **25**. Chiudono bottega -**26**. Uva per dolci - **28**. Danno i numeri - **30**. La capitale del New Mexico - **32**. Importante città della Germania -**33**. Raggruppamenti umani - **34**. International Chamber of Commerce - **36**. Cattiva, perfida - **37**. Medical Service Organization - **38**. La amò Leandro - **40**. Erba dai semi oleosi - **42**. Lo slancio del poeta - **44**. Sono lunghi e rigidi in Alaska - **47**. Il grande attore e regista Eastwood - **49**. Il Valentino pilota - **50**. Eva... senza cuore - **51**. Agenzia Internazionale dell'energia - **52**. L'inizio dell'anagramma - **54**. Rappresentanza Sindacale Aziendale - **55**. Prodotto Interno Lordo - **56**. La nota "di petto" - **57**. Uno dei figli di Urano - **59**. Santa martirizzata con altre undicimila vergini - **61**. Grossi canapi formati da tre corde intrecciate - **63**. Celebre il suo 'rasoio' - **64**. Formano il coronamento di un edificio fortificato - **65**. Valutazioni scolastiche.

VERTICALI

1. Autorizza il rappresentante - **2**. Una pianta per realizzare scope - **3**. Bruciato - **4**. Il dottore americano - **6**. Stanno due volte in carica - **7**. Coreografia allo stadio - **8**. La cerca il poeta - **9**. Una città messicana - **10**. European Neighbourhood Instrument - **11**. In spagnolo e in russo - **12**. Un particolare tipo di luce - **14**. Preghiere a catena - **17**. Severi e solenni - **19**. Un pesce di grandi dimensioni - **22**. Organizzazione degli Stati Americani -**24**. Faticosi tentativi - **26**. Divinità con il flauto - **27**. American Film Institute - **29**. Iniziali della Bergman - **30**. Racconti, vicende - **31**. Esuberanza, dismisura - **33**. Espatrio forzato - **35**. Era Nero in letteratura - **37**. Tipo di massicciata stradale - **39**. Office of Naval Research - **41**. Lega Navale Italiana - **43**. Due lettere d'encomio - **45**. Volvo Ocean Race - **46**. Finiscono fatti a fette - **48**. Insidia il guardaroba - **50**. Località israeliana sul Mar Rosso -**53**. Il no dei Russi - **55**. Non molto - **57**. Alto ufficiale (abbrev.) - **58**. Ha sede a New York - **60**. Stato della Città del Vaticano - **61**. Giornale Radio - **62**. Cuore di pera.

Ortica Cruciverba#24

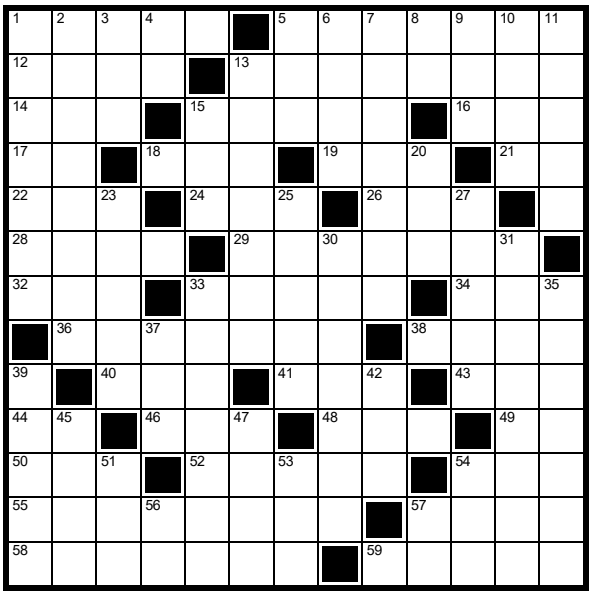

ORIZZONTALI
1. Si cambia sposandosi - **5**. Causa un livido - **12**. C'è quello d'attenzione quando si è stanchi - **13**. Regna dove nessuno regna - **14**. Da il nome a un noto castello di Napoli - **15**. Giulivi, allegri - **16**. Mercoledì nei datari - **17**. Al plurale fa gli - **18**. Retribuzione Annua Lorda - **19**. Formato di file per la compressione dei dati - **21**. Le hanno Nizza e Lilla - **22**. Un... triangolo di penne - **24**. Un accordo musicale - **26**. National Energy Board - **28**. Dino, il regista del film "Profumo di donna" - **29**. Lo scatenato gruppo di ragazzini protagonisti di un cult movie del **1985** - **32**. European Neighbourhood Instrument - **33**. Fastidiosa incombenza - **34**. Nota Del Redattore - **36**. Trattato con particolare ossequio - **38**. Scherzi mancini - **40**. In questo momento - **41**. È colato per l'ingenuo - **43**. Namibia - **44**. Il se inglese - **46**. Sigla dell'acido treonucleico - **48**. Il Force One del presidente americano - **49**. Iniziano ieri - **50**. Divinità dell'antico Egitto - **52**. Lo era Pegaso - **54**. Segue "Breaking" in una fortunata serie TV - **55**. Incitare, spronare - **57**. Venuti al mondo - **58**. Antico popolo germanico - **59**. Guida auto nei videogiochi.

VERTICALI
1. Alunne - **2**. Il mobile degli spiritisti - **3**. Il centro della Catalogna - **4**. In fondo al Mojito - **5**. Fu sposa di Alfonso XIII di Spagna - **6**. Il Johnny, chitarra degli Smiths - **7**. Aiutò Teseo - **8**. Le consonanti in teca - **9**. Unità di misura della resistenza elettrica - **10**. Amici in un famoso film con Tognazzi - **11**. Capoluogo del cantone Argovia - **13**. Lieta, gaia - **15**. International Animal Rescue - **20**. Colpevoli - **23**. Animale che raglia - **25**. Tuono - **27**. Uno stato africano - **30**. Più che rispettate - **31**. Coricati - **33**. Tinto di un colore rosso vivo - **35**. Espediente che risolve - **37**. Ortogonale brevemente - **39**. Frutto per confetture - **42**. È ovvio senza consonanti - **45**. C'è quella di tacchino - **47**. Il Parker regista - **51**. Invocazione di soccorso - **53**. I fiori chiamati anche gicheri - **54**. Serve caffè - **56**. Sono uguali nell'arrossire - **57**. Simbolo chimico del sodio.

DIACRO

Trovare le parole corrispondenti alle definizioni e scrivere sul trattino sormontante il numero. Trascrivere poi le lettere sullo schema al numero corrispondente. Il gioco risolto darà una frase di Albert Einstein

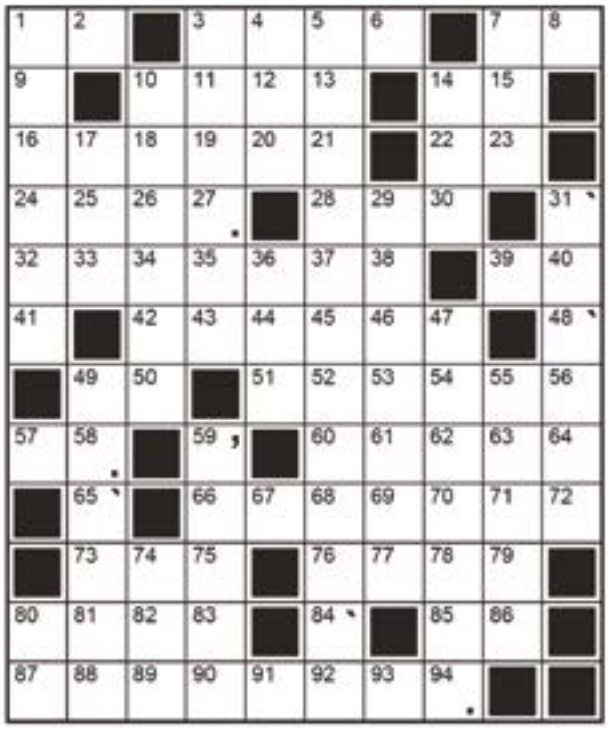

DEFINIZIONI DEL GIOCO

A La regione italiana con Termoli
B Si rilevano le massime e le minime
C Un sociale network per condividere fotografie.
D Apparecchi volanti per fare spettacolari video.
E È quasi un dottore.
F Fiori a grappolo ornamentali.
G Li sfoglia chi cerca un numero.
H fu il precettore di Nerone.
I Avanzano a pagaiate.
J Una semisfera architettonica.
K Cantava con le Storie Tese.
L Al contrario, viceversa.
M concordanza perfetta.
N Lo è ciò che va da sè.

OSTICO

A _ _ _ _ _ _
87 76 61 17 69 48

B _ _ _ _ _ _ _ _ _ _ _
26 9 51 66 47 20 23 62 49 37 75

C _ _ _ _ _ _ _ _ _
79 42 3 46 70 77 89 27 10

D _ _ _ _ _
7 63 58 29 13

E _ _ _ _ _ _ _ _ _
22 36 8 53 72 90 5 14 81

F _ _ _ _ _ _ _ _
4 71 55 40 88 12 21 67

G _ _ _ _ _ _ _
19 93 38 45 1 74 52

H _ _ _ _ _ _
35 44 86 65 73 54

I _ _ _ _ _
39 83 68 56 33

J _ _ _ _ _ _
80 85 32 92 59 60

K _ _ _ _
31 57 15 94

L _ _ _ _ _ _
25 50 16 84 91 41

M _ _ _ _ _ _ _
28 34 2 82 64 78 6

N _ _ _ _ _
11 18 24 43 30

SOL: Ci sono due modi di vivere la vita. Uno è pensare che niente è un miracolo. L'altro è pensare che ogni cosa è un miracolo.

Ristorante
Mura Mare
Eventi

Ladispoli - Via Trieste, 3
06 9946186 - 327 5754504

IL NUMERO 1 DEL RISPARMIO

Per la casa e la

ANGUILLARA SABAZIA
VIA GIOLITTI, 3

BRACCIANO
VIA ARTURO PERUG

IL NUMERO 1 DEL RISPARMIO IL NUMERO 1 DEL RISPARMIO

MAGAZZINI
aury's
1 DEL RISPARMIO

- DETERSIVI
- PROFUMERIA
- CASALINGHI
- GIOCATTOLI
- ELETTRODOMESTICI
- CARTOLERIA

a famiglia

INI

CERVETERI
LARGO ALMUNECAR, 20

LADISPOLI
VIA GLASGOW, 60

IL NUMERO 1 DEL RISPARMIO IL NUMERO DEL RISPARMIO

FRUTTILANDIA

Arrivi giornalieri di stagione

FRUTTA E VERDURA LOCALE
CONSEGNE A DOMICILIO
ARRIVI GIORNALIERI

LADISPOLI - LARGO DOMIZIANO, 17
PIAZZA DOMITILLA - **INFO: 333.469921**

NUOVA APERTURA

LADISPOLI
VIA DUCA DEGLI ABRUZZI, 77
06 2441 6924

NUMERI INCROCIATI

Il gioco si risolve come un normale crucintarsio. A gioco ultimato, nelle caselle evidenziate, in diagonale **si leggerà il nome di un indimenticato campione del ciclismo.**

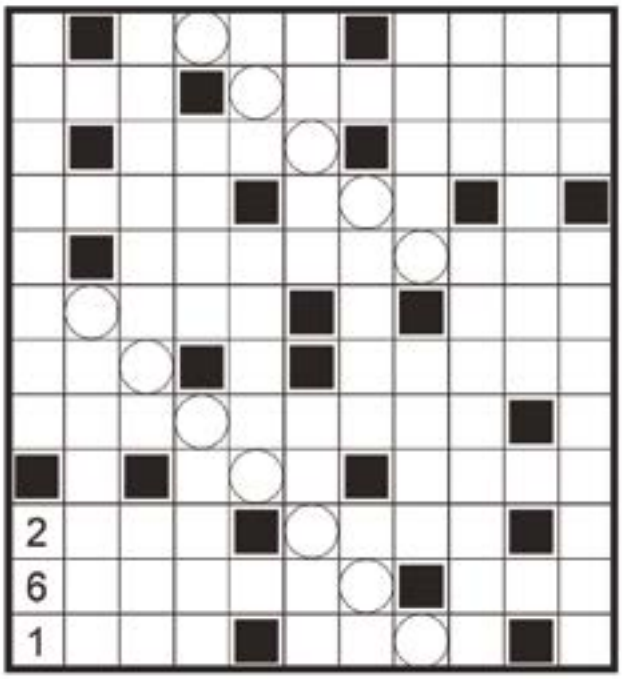

3 cifre
162
170
246
333
3A8
3N7
510
56A
5C9
5T8
672

4 cifre
1082
1439
2169
2437
278R
47I0
6353
7436
8191
8654
8M37
A392

5 cifre
3P567
4798T
48A34
62904
70R58
8519O
C7262
N5749

7 cifre
653413N
9887910
A095786
P662454

8 cifre
10483161
35923220
822575A5
96180354

9 cifre
465N84212
73487O391

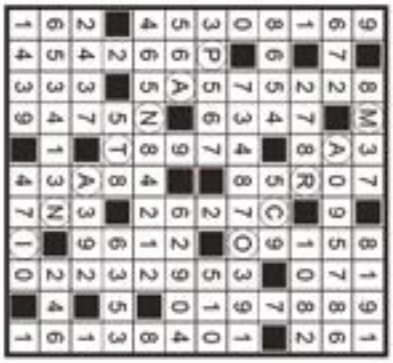

23 / 24 / 25
AGOSTO 2023

LADISPOLI in DANZA

SPAZIOTEATRO
VILLA ROMANA
LA GROTTACCIA

ORE 21

23|08

RESEXTENSA
PUZZLE 2.0
Coreografie: Elisa Barucchieri

24|08

GDO/UDA
Assenza*Squilibrio***Equilibrio**
Coreografie Ilenia Rossi

25|08

MANDALA DANCE COMPANY
BLACK & WHITE vs COLORS
Coreografie Paola Sorressa

OSPITI>>>
23/24 | 08 > Accademia Europea di Danza - Roma
24 | 08 > NLD_Nuovo Laboratorio Danza - Ladispoli
25 | 08 > Profession Dance - Ladispoli

INFO e PRENOTAZIONI: ladispolindanza@gmail.com - 347.5938218

Organizzazione
MANDALA DANCE COMPANY
DIREZIONE GENERALE Spettacolo
RESIDENZA ARTISTICO/CULTURALE 2021/2024 COMUNE DI LADISPOLI

Ufficio Stampa
THEATRON DUEPUNTOZERO 2.0

Patrocinio
CITTÀ DI LADISPOLI
Assessorato alla Cultura

AUTOFFICINA
Incaini

VENDITA & ASSISTENZA
AUTORIZZATA

RENAULT
DACIA

LADISPOLI
VIA DELL'ANATRA 11
069949233
incaini.vendita@gmail.com
off.incaini.renault@gmail.com
Officina Incaini

O	M	F	O	F	A	B	B	R	O	C	A	G
N	G	A	E	I	I	I	O	O	C	I	I	G
P	I	O	L	S	C	O	C	C	A	R	C	O
R	H	A	L	S	I	S	C	C	B	O	A	N
L	V	O	P	O	N	G	O	H	B	D	G	L
O	T	I	T	D	N	O	N	I	A	O	A	U
D	N	A	E	O	I	O	E	O	A	N	S	D
E	I	F	A	R	G	O	M	R	E	H	C	S
C	A	M	P	E	G	G	I	A	T	O	R	E
O	I	R	A	T	A	I	C	N	U	N	I	R
F	I	E	F	E	D	I	T	A	I	Z	I	V
V	E	T	P	E	R	C	E	T	T	I	V	E
R	T	E	E	N	O	T	E	G	I	O	C	O

ABBACO
ARCO
BOCCONE
BOSS
CAMPEGGIATORE
CHANCE
CIRO
ETERODOSSI
FABBRO
FEDI
FESI
FOCE
GINNICI
IOTA
LANE
LODE
MONOLOGO
NODO
OCCHIO
ORDA
OVALI
PERCETTIVE
PHOTO
PONGO
RETE
RINUNCIATARIO
SAGACIA
SCHERMOGRAFIE
SERVE
SLAM
SOIA
TIGRE
TITO
VIZIATI

FARMACIA BORGO SAN MARTINO

dott. Bruno MIGLIORE

...il nostro Staff pronto per le tue necessità!

La nostra Farmacia è orientata ad erogare i servizi per tutte le generazioni, dai neonati ai senior, passando dalle esigenze dei lavoratori e dei genitori

EspressoFarmaco 338.3968169

Ritiriamo le Vostre ricetta presso gli studi Medici
o inviateci il codice delle stesse
e riceverete, SENZA COSTI AGGIUNTIVI,
i farmaci a domicilio

Farmacia Borgo San Martino · Via Doganale, 108 · Cerveteri · 0691511108 · 3383968169

COSA FARE SE SI VIENE PUNTI DA UNA MEDUSA?

La puntura di medusa è un'inconveniente a cui si può andare incontro quando si nuota o ci si immerge in mare. Alle nostre latitudini, fortunatamente, il contatto accidentale con questi animali è in grado di procurare problemi di limitata entità: le meduse del Mar Mediterraneo sono, in genere, meno pericolose rispetto a quelle dei mari tropicali e delle coste australiane.
Per l'uomo, la puntura di medusa risulta dolorosa a causa delle estremità urticanti dei tentacoli.

PERCHÉ LA MEDUSA PUNGE?

Le meduse sono animali marini che si spostano verticalmente, quindi si trovano in superficie e possono scendere sul fondo. Spesso, queste si fanno trasportare dalle correnti, di cui non riescono a contrastare il moto. A tal punto, va precisato che le meduse non attaccano spontaneamente l'uomo, né si dirigono di proposito verso nuotatori e pescatori; piuttosto, sono i bagnanti che si avvicinano eccessivamente all'animale e lo urtano involontariamente.
Al primo contatto tra pelle e medusa, si percepisce un forte bruciore. Subito dopo, la superficie cutanea coinvolta diventa rossa e compaiono dei piccoli pomfi (rigonfiamenti della cute), simili a quelli dell'orticaria. Il dolore associato a quest'irritazione comincia ad attenuarsi dopo una ventina di minuti, lasciando spazio ad un intenso prurito.

COSA FARE
IN CASO DI PUNTURA DI MEDUSA

Se si entra accidentalmente in contatto con una medusa e non si fosse proprio riusciti ad evitare la sua puntura, è possibile neutralizzarne gli effetti con alcuni semplici accorgimenti:

- Allontanarsi con calma ed uscire dall'acqua
- Lavare la parte colpita con acqua di mare

TERRANOVA

BRACCIANO

Color your life

Collezioni:

- Donna
- Uomo
- Bambino
- Intimo

aperto dal 22 aprile

BRACCIANO Nuovo Parco Commerciale

Via Settevene Palo/Via della Macchia (accanto Eurospin)

ORARIO CONTINUATO

LUNEDÌ-SABATO 9.30-20.00/ DOMENICA 10-20

AMPIO PARCHEGGIO

App

Shop online:
terranovastyle.com

e seguici sui nostri social network

#terranovastyle

Evitare, invece, l'acqua dolce perché potrebbe favorire la rottura delle cnidocisti (strutture urticanti che le meduse usano per difendersi) rimaste sulla pelle ed aumentare il dolore della vittima.

- Pulire la pelle dai filamenti residui

Finché i tentacoli e gli eventuali residui della medusa aderiscono alla pelle, continuano a rilasciare veleno, quindi vanno prontamente asportati.

Per rimuovere le parti rimaste attaccate alla superficie cutanea occorre armarsi di pazienza e di una tessera di plastica rigida (es. carta di credito) o di un coltello (non dalla parte della lama).

- Recarsi subito al Pronto Soccorso o chiamare il 118

Se subentrano altri disturbi (reazione cutanea diffusa, nausea, vomito, sudorazione profusa, mal di testa, pallore, vertigini, disorientamento e difficoltà respiratorie) è bene cercare un tempestivo intervento medico. In alcune persone particolarmente sensibili, infatti, la puntura di una medusa può innescare una reazione allergica o, peggio, uno shock anafilattico. In questi casi, la tempestività di intervento è fondamentale.

COSA EVITARE

IN CASO DI PUNTURA DI MEDUSA

Dopo una puntura di medusa, occorre evitare il peggioramento dei sintomi e fare attenzione a non incappare in alcuni comuni errori:

- Attenzione al calore eccessivo

Non strofinare la parte colpita con le mani, la sabbia o una pietra tiepida.

- Non strofinare o grattare la parte

Dopo la puntura di medusa, cercare di resistere alla tentazione di grattare la parte colpita. In seguito alla puntura di medusa, fare attenzione a non toccare occhi e bocca.

- Non affidarsi ai rimedi della nonna, ma applicare un prodotto a base di cloruro di alluminio

I rimedi della nonna, come ammoniaca, urina, limone, aceto e alcol, potrebbero ulteriormente infiammare la parte colpita dalla puntura di medusa.

- Attenzione all'esposizione al sole

Nelle settimane successive alla puntura di medusa, l'arrossamento lascia il posto ad un'iperpigmentazione che potrebbe essere resa duratura dai raggi ultravioletti. Pertanto, per evitare la comparsa di macchie cutanee scure, la parte colpita dalla puntura di medusa andrebbe coperta fino alla completa guarigione; in alternativa, è possibile ricorrere all'applicazione di una protezione a filtro totale (SPF 50+).

Fonte: www.my-personaltrainer.it

New ENERGY Bar

#Aperitivi

#Sala da The

#Colazioni

#Tavola Calda

Cerveteri.
Viale Manzoni, 68

Ortica Cruciverba #11

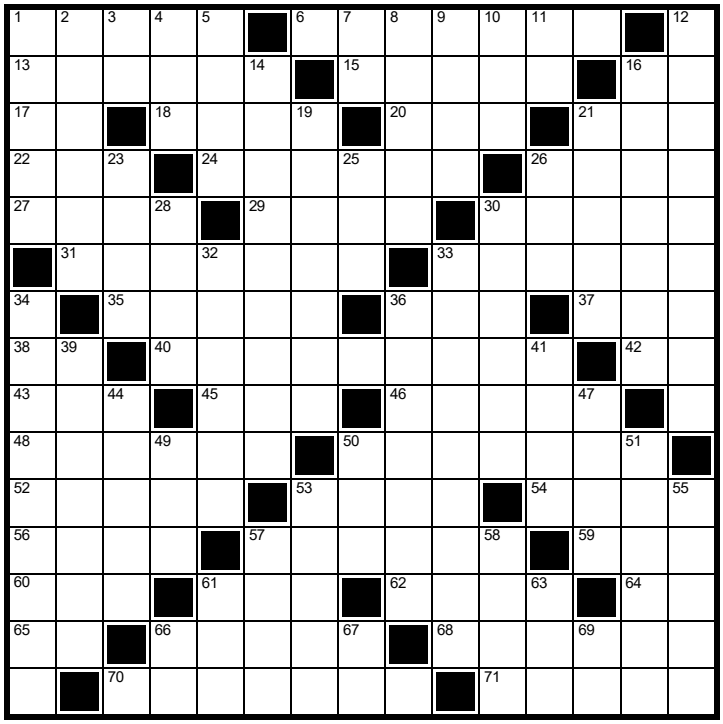

ORIZZONTALI

1. Giaciglio tra due alberi - **6**. Forma goccioline sull'erba del prato - **13**. Finiscono fatti a fette - **15**. Si aggirano furtivi - **16**. La parolina degli sposi - **17**. Alle estremità del parquet - **18**. Importante città della Germania - **20**. Uno dei cantoni - **21**. Alcuni orologi dei runners lo hanno - **22**. Riservato (abbrev.) - **24**. Così è la porzione di chi non ha appetito - **26**. Il Cantona, francese che è stato una stella del Manchester United - **27**. Si rifiuta di credere -**29**. Il grande Buñuel - **30**. Gravosi impegni - **31**. Contrasto di idee - **33**. Il torpore del pigro - **35**. Mezzi su rotaie - **36**. La "new" filosofia di vita - **37**. Colosso USA delle Telecomunicazioni - **38**. Iniz. di Stallone - **40**. Far diventare aspro - **42**. Le vocali dell'ipod - **43**. C'è nel... soft drink - **45**. Desinenza del participio passato della **1**ma coniugazione - **46**. Il Calvino della letteratura - **48**. Cose recentissime - **50**. Fa leggere la mano... - **52**. L'amica di Heidi - **53**. La magica parola del Creatore - **54**. Può far rima con cuor - **56**. Piena fino all'orlo - **57**. George Smith generale statunitense nella seconda guerra mondiale - **59**. Ranocchietta - **60**. È colato per l'ingenuo - **61**. Il petrolio in Texas - **62**. I valorosi - **64**. Una mezza idea - **65**. Nel Gange e nel Noce - **66**. Pensiero che non dà pace -**68**. Un nome di donna - **70**. Bolidi, stelle cadenti - **71**. Il Piazzolla solista e compositore argentino.

VERTICALI

1. Sgradita al palato - **2**. La trovi nell'astuccio - **3**. Il Capone gangster - **4**. È yellow a New York - **5**. Un biblico profeta - **7**. Prime di ultime - **8**. Grande matematico tedesco - **9**. Mitologico mostro con più teste - **10**. I fiori chiamati anche gicheri - **11**. Il giorno più breve - **12**. Strumenti per levigare - **14**. Pendente, storta - **16**. Li evoca il medium - **19**. Un circolo per gli amanti della vela - **21**. Letti di fiumi - **23**. Precede ott. e nov. - **25**. Piccolo corso d'acqua, ruscello - **26**. Fu regina di Spagna - **28**. Si gonfiano se si riempiono - **30**. Possono essere specializzati - **32**. Nome di donna - **33**. Aizza alla rivolta - **34**. Una cosa che non avviente nel medesimo tempo -**36**. Arrabbiate, irritate - **39**. Alunne - **41**. La Fitzgerald cantante - **44**. Un uomo ricercato - **47**. L'Ermanno regista - **49**. Un peccato capitale - **50**. Unità di misura informatica - **51**. Relativo al vento - **53**. Infrazione al regolamento di gara - **55**. Non manca sulle navi - **57**. Antichi falò per cerimonie funebri - **58**. Penultima su dieci - **61**. Obbligazione Assimilabile del Tesoro - **63**. Internal Revenue Service - **66**. Fondo di botte - **67**. Foro al centro -**69**. Un famoso film horror con protagonista un clown

FARMACIA MEXICO

dott.sse Rossi e Romero

SEGUICI SUI SOCIAL

ORARIO CONTINUATO DAL LUNEDÌ AL SABATO **08.30-20.00**

ECG

HOLTER **CARDIACO**

HOLTER **PRESSORIO**

I NOSTRI **SERVIZI**

- HDL/LDL/TRIGLICERIDI COLESTEROLO TOTALE
- EMOGLOBINA GLICATA/GLICEMIA
- **HOLTER PRESSORIO**
- **HOLTER CARDIACO**
- **ECG ADULTI E BAMBINI** (valido anche per attività sportiva)
- GIORNATE DI PREVENZIONE-SCREENING
- DERMOCOSMESI
- INFANZIA
- VETERINARIA
- OMEOPATIA
- FORATURA DEI LOBI CON ORECCHINI ANALLERGICI
- **SERVIZIO RECUP GRATUITO** PER LA PRENOTAZIONE DI VISITE ED ESAMI

Una farmacia al vostro servizio con professionalità e cordialità

LADISPOLI - Via Genova 24 a/b

06.52727267 350.1372771 - farmaciamexico@gmail.com

Trova tutte le parole. Al termine apparirà una frase

Ortica Puzzle #1

V	B	C	O	M	O	P	I	S	T	O	I	A
I	U	A	L	E	S	S	A	N	D	R	I	A
B	O	L	A	N	S	A	G	L	T	D	P	R
O	A	T	S	A	A	L	R	O	E	G	A	E
V	I	A	P	Z	B	E	I	D	R	R	R	Z
A	N	N	E	N	O	R	G	I	N	O	M	Z
L	A	I	Z	E	B	N	E	P	I	S	A	O
E	T	S	I	C	M	O	N	I	N	S	T	N
N	A	S	A	A	A	V	T	U	E	E	E	A
T	C	E	S	I	C	O	O	N	N	T	R	L
I	R	T	S	P	V	R	S	I	E	O	A	I
A	T	T	A	I	O	A	D	T	M	R	M	M
E	N	A	M	T	O	U	P	A	A	S	T	I

AGRIGENTO
ALESSANDRIA
AOSTA
AREZZO
ASTI
CALTANISSETTA
CAMBOBASSO
CATANIA
COMO
ENNA
GROSSETO
LA SPEZIA
LODI
MASSA
MATERA
MILANO
NUORO
PALERMO
PARMA
PAVIA
PIACENZA
PISA
PISTOIA
ROMA
SALERNO
TERNI
TRENTO
UDINE
VIBO VALENTIA

Ortica Puzzle #2

S	E	N	O	T	N	E	M	A	C	I	D	E	M	T
T	I	N	O	L	E	G	G	I	A	T	E	P	I	A
A	F	C	E	S	O	G	G	I	O	R	N	A	R	E
T	C	A	C	G	I	R	A	T	O	A	S	I	O	S
E	N	L	G	U	E	R	C	E	O	S	C	I	C	P
L	U	C	H	I	N	O	V	I	S	C	O	N	T	I
R	U	I	T	N	A	C	I	E	V	E	N	O	S	A
D	R	A	C	Z	G	N	S	I	P	U	C	Z	M	C
L	C	T	Z	A	I	E	O	E	T	S	E	P	A	E
A	A	O	L	G	L	P	O	A	T	U	R	S	G	V
N	P	R	E	L	E	V	A	M	E	N	T	I	I	O
C	A	I	E	I	N	N	A	T	I	U	A	S	O	L
E	N	I	D	A	T	T	I	C	T	T	T	N	A	I
U	B	E	S	T	R	E	M	O	N	R	E	T	E	M
E	A	U	T	O	R	I	Z	Z	A	Z	I	O	N	E

AGILE
ASTUTI
ASTUTO
AUTORIZZAZIONE
BIELLESE
CALCIATORI
CAPA
CARD
CITTADINE
ESTREMO
ETERNO
ETIMO
FAGIANO
GENE
GIRATO
GUERCE
INNATI
ITACA
LANCE
LUCHINO
VISCONTI
MAGIO
MEDICAMENTO
NANTES
NOLEGGIATE
PESTE
POI
PRELEVAMENTI
RUTA
SAM
SARTI
SCONCERTATE
SENO
SGUINZAGLIATO
SOGGIORNARE
SPIACEVOLI
STATE
UNI
VENOSA

ORDINE DEI MEDICI VETERINARI DELLA PROVINCIA
ROMA 425
AMBULATORIO VETERINARIO
Dir. Sanitario Dott. De Angelis Pio
Via Fratelli Soprani, 50 - Cerveteri (Rm)
Tel./Fax 06 9943155 - Cell. 360 240002

SALUS
MEDICAL CENTER

DA OLTRE
40 ANNI
AL SERVIZIO DELLA
VOSTRA SALUTE

Scopri le nostre promozioni
www.grupposalus.net
06 99.49.944
Ladispoli: Via Ancona, 94 - Piazza I. Odescalchi, 4
Cerveteri: Via E. Salomone, 14/18

Ortica Cruciverba #17

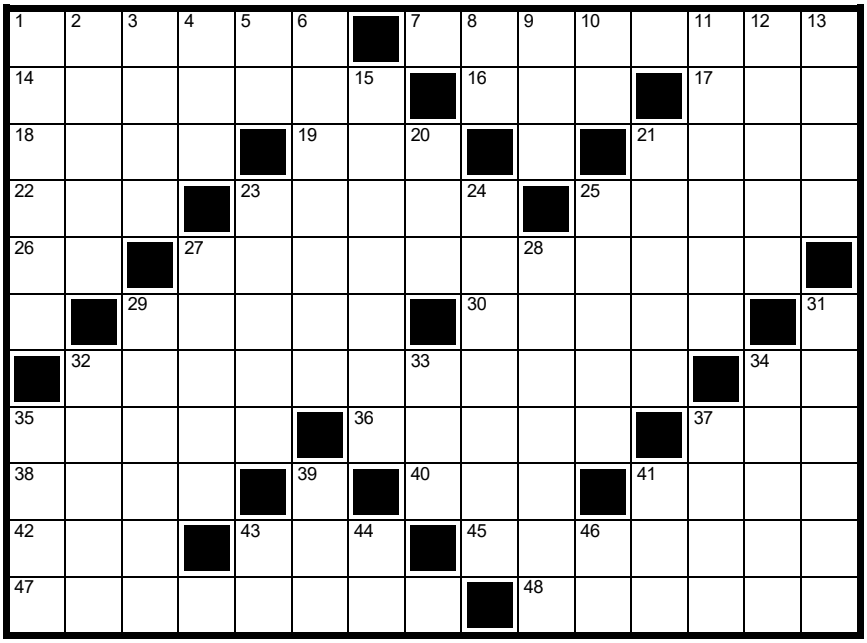

ORIZZONTALI

1. Cesare... romano - **7**. Redivivi, indenni - **14**. Località vicina a Cannes - **16**. I fiori chiamati anche gicheri - **17**. Sigla della Polonia - **18**. La canta il singer - **19**. Fu sposa del biblico Giacobbe - **21**. Così sono le "sere" di Tiziano Ferro - **22**. Associa gli alpini - **23**. Movimenti tellurici - **25**. Uno che sa tagliare - **26**. La fine della festa -**27**. L'Anno degli stravolgimenti sociali - **29**. Finivano in faccia nelle comiche - **30**. Gretta, aspra, malevola - **32**. Considerare con rammarico - **34**. Los Angeles in breve - **35**. È detto anche verme solitario - **36**. La Shayk famosa modella - **37**. Il titolo concesso a Paul McCartney - **38**. Gracidano - **40**. E così di seguito (abbrev.) - **41**. Formalità, passaggi procedurali - **42**. Le ha rigide l'aereo - **43**. American English Institute - **45**. Assistita, sostenuta - **47**. Lo sono le condotte intolleranti verso le donne - **48**. Possono essere specializzati.

VERTICALI

1. Distinguono le famiglie aristocratiche - **2**. Produce un frutto delle dimensioni di una grossa pera - **3**. Alto vulcano italiano - **4**. Egr. sulla busta - **5**. Iniziano l'alfabeto - **6**. I resti del naufragio - **8**. Stanno due volte in carica - **9**. La Subaru a destra... - **10**. È poco più alto del re - **11**. Chiusa al contrario - **12**. Non lo vuole avere nessun litigante! - **13**. Osso del bacino - **15**. Erano massimi nel trattato scientifico di Galileo Galilei - **20**. Iniziali del fisico Ampère - **21**. Relative al luogo d'origine - **23**. Un orto al coperto - **24**. Inutilità, vacuità - **25**. Non sotto - **27**. Comproprietarie della ditta - **28**. Un pezzo di pizza - **29**. Fa girare la testa a chi lo segue - **31**. Lo sono certi "passi" - **32**. Le altezze a corte - **33**. Andare... col poeta - **34**. Così è la novella che porta le buone notizie - **35**. Circola a Zurigo - **37**. Divo acclamato - **39**. Colpevoli - **41**. Un commiato liturgico - **43**. Nel bel mezzo della saga -**44**. Così è se non è out - **46**. Il "pick" veicolo di carico.

Ortica Cruciverba #14

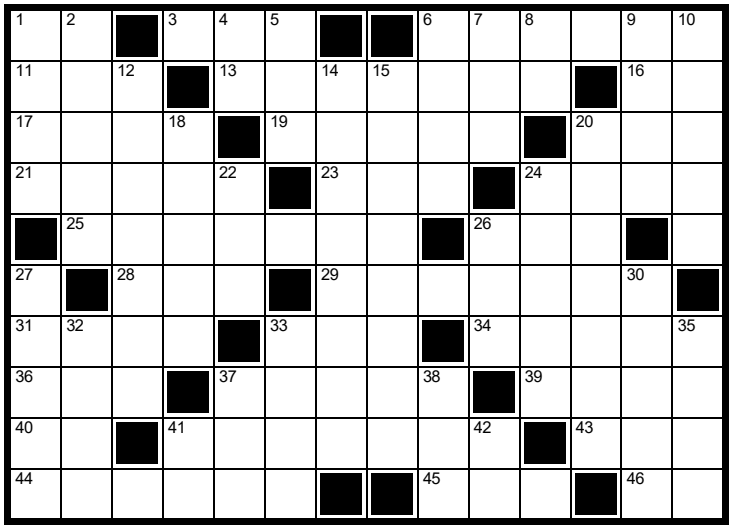

ORIZZONTALI

1. Si ripetono nel balbettio - **3**. Sigla per la Spagna - **6**. Affluente del Po - **11**. Hanno i minuti contati - **13**. Togliere la neve - **16**. Un po' assente - **17**. Tutt'altro che fitto - **19**. Una specialità del running - **20**. Così in latino - **21**. Si accendono in alcune discussioni - **23**. Abbreviazione di totale - **24**. Controlla il calcio europeo - **25**. Hanno mani e piedi prensili - **26**. Ordine del Giorno - **28**. Creature mitologiche del folklore giapponese, simili ai demoni - **29**. Si dice scherzosamente a un'amica burlona - **31**. Soffiava dall'Olimpo - **33**. Segnale ancorato - **34**. Gli esami a voce - **36**. Area termale e di benessere - **37**. Infrazione al regolamento di gara - **39**. Gas nobile - **40**. A fine mese - **41**. Ascoltano i maestri - **43**. Un'insegna di alcuni ristoranti americani - **44**. I pungiglioni dell'istrice - **45**. Ha valore... accrescitivo - **46**. Lo precedono in salotto.

VERTICALI

1. Un vento gelido - **2**. Al di là nei prefissi - **4**. Iniz. di Stallone - **5**. Così è anche detto il formato PowerPoint - **6**. La fine del cocktail - **7**. Irlanda - **8**. Clint al cinema (inziali) - **9**. Uno stile pittorico - **10**. Premio per star - **12**. Chiosco del giornalaio - **14**. Si leggono sul giornale - **15**. Che è in corrispondenza dei fianchi - **18**. Così alcuni chiamano il giocatore del calcio balilla - **20**. Lo osserva il macchinista - **22**. Bassi in poesia - **24**. Afferrare i suoni - **26**. In parole composte significa 'orecchio' - **27**. La gente che si accalca - **30**. Come dire "altrimenti detto" - **32**. Riunisce i paesi esportatori di petrolio (sigla) - **33**. Famosa isola indonesiana - **35**. La nona lettera dell'alfabeto greco - **37**. Flesso a metà - **38**. Da il nome a un noto castello di Napoli - **41**. Il Capone gangster - **42**. Così è se non è out.

CIAO MARIO! È UN PERIODO IN CUI DIMENTICO TUTTO!
...GUARDA CHE IO SONO PAOLO!
...VEDI CHE DIMENTICO TUTTO!! ...SCUSA ALDO!

- UNA STRETTA DI MANO È CONSUETUDINE...

SIGNORINA, MI VUOLE SPOSARE?
DIPENDE! LEI... RUSSA?
NO! MA POSSO SEMPRE IMPARARE!

IL FORNO DELLA CISACCIA
PANE, PIZZA E DOLCI
PANE, PIZZA & DOLCI
CERVETERI
PIAZZA GRAMSCI, 8 06.89223570

Gisi
LE MIGLIORI SOLUZIONI
PER UN CALDO SEMPRE AVVOLGENTE
GPL IN BOMBOLE E SERBATOI
ASSISTENZA TECNICA
NOLEGGIO CAMION VELA
Consegne
a domicilio
Cerveteri -Via Settevene Palo, 3/A
www.gisiitaly.com 06 9442 1925

Ortica Cruciverba 50

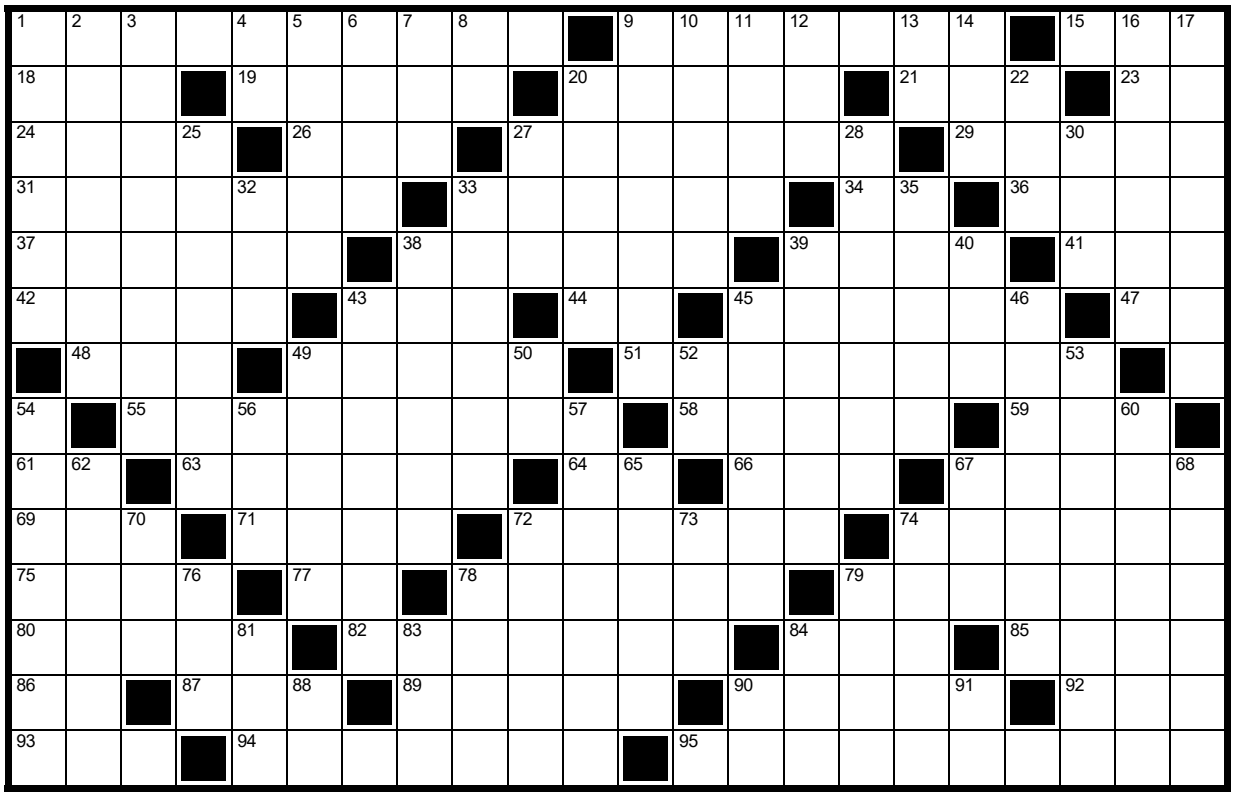

ORIZZONTALI

1. Che stanno fermi in un luogo - **9.** Prende parte alla corrida - **15.** Sigla per la Spagna - **18.** Fa strizzar l'occhio - **19.** A volte vanno a braccetto con gli oneri - **20.** Lo sono gli attori Farrell e Firth - **21.** Ab Urbe condita - **23.** Nel compleanno e nel party - **24.** Dio dell'amore - **26.** È ovvio senza consonanti - **27.** Sovrano - **29.** Famosa la Lescaut - **31.** Il procedimento di esposizione dei cibi a fonti di calore - **33.** Obbliga a cambiare marcia - **34.** La Polonia sulle auto - **36.** Alberi da frutto - **37.** Chiamate in causa - **38.** Un gioco basco - **39.** Pallini sui tessuti - **41.** C'è nel... soft drink - **42.** Entrata, passaggio, accesso a un luogo - **43.** È... morto in Medio Oriente - **44.** Delude chi chiede - **45.** Una razza di cane da caccia - **47.** Foro al centro - **48.** Depone uova verdi - **49.** Città del Massachusetts in cui furono processate le streghe - **51.** Il regista di Harry ti presento Sally e Misery non deve morire - **55.** Provvedimento di carattere amministrativo - **58.** Uno che non prende voti - **59.** Religiosa e devota - **61.** Non pervenuto - **63.** Partito, rotto - **64.** Le prime del pesco - **66.** Residenze Turistico Alberghiere - **67.** Il "noster" si recita - **69.** Una famosa cantante israeliana - **71.** Aveva cento occhi - **72.** Nome maschile - **74.** Offendere in modo inatteso e mortificante - **75.** Osso del braccio - **77.** Nell'ode e nel poema - **78.** Comprendono due ampolle - **79.** Un piccolo caffè anche con mescita di vini - **80.** Stato insulare dell'Oceania - **82.** Grosse lucertole - **84.** Il dei Tali - **85.** Vi regna la quiete - **86.** Il simbolo del cromo - **87.** Lo dice chi dubita - **89.** Nitida come il cielo - **90.** Penisola asiatica - **92.** Il raffinato l'ha bon! - **93.** Dieta povera di... consonanti - **94.** Non esatti - **95.** L'iniziatore di un metodo, di una tendenza.

VERTICALI

1. Si usa per giocare a biliardo - **2.** Un'importante ghiandola - **3.** Forma di retribuzione calcolata in base alla quantità di lavoro - **4.** Le vocali dell'ipod - **5.** Si rende al merito - **6.** La scongiurano i divertimenti - **7.** AutoRespiratore a Ossigeno - **8.** La giurista meno giusta - **9.** Video di controllo - **10.** Così è la Vittoria di Samotracia - **11.** Viene prima di molla - **12.** Associazione Nazionale Commercialisti - **13.** Odiare ma senza dire - **14.** Un liquore... caraibico - **16.** Tutt'altro che pulito - **17.** Cesti di vimini - **20.** Il famoso teatro di Buenos Aires - **22.** Quello d'Antibes è in Costa Azzurra - **25.** Indica l'altezza corporea - **27.** Quello di denti è insopportabile - **28.** Locale dei romani che era il deposito delle provviste del vino - **30.** Difettucci della pelle - **32.** Il nome di Ughi, grande violinista - **33.** Detto di cielo limpido - **35.** Elemento chimico con simbolo Li - **38.** Ringrazia per l'ottimo cibo - **39.** Esperto in una attività o professione - **40.** Abbreviazione di senatore - **43.** Dirigente d'azienda - **45.** Si vedono dalla cella - **46.** Contingente armato - **49.** Succo di mele alcolico - **50.** La prima e la terza di Mozart - **52.** Solo in mezzo - **53.** Portato via da un deposito - **54.** Quelli economici si pubblicano - **56.** Una sigla... genetica - **57.** Confidarsi con qualcuno - **60.** Si usa per le inalazioni - **62.** La stella che appartiene alla costellazione dell'Orsa minore - **65.** Una cortigiana come Taide - **67.** Un famoso videogioco di calcio - **68.** Una parte dell'occhio - **70.** Australian National University - **72.** Un ferro per i caminetti - **73.** Uno dei cantoni - **74.** X in una famosa serie televisiva statunitense - **76.** Il braccio... di Trump - **78.** Il presagio che i latini cercavano nel "nomen" - **79.** Ha l'asso nella manica - **81.** Sigla internazionale degli Emirati Arabi Uniti - **83.** Desinenza del participio passato della 1ma coniugazione - **84.** È il massimo! - **88.** Sigla automobilistica della Croazia - **90.** Stanno due volte in carica - **91.** Prima di Cristo.

con voi dal 1934

Farmacia Dott. Luigi Demichelis

➤ **TEST RAPIDI** ANTIGENICI

➤ **SCREENING** COLON RETTO

PRENOTAZIONI AL NUMERO
06 99 47 746

SERVIZIO GRATUITO
CONSEGNA A DOMICILIO

INVIO RICETTE
WhatsApp: 393 973 5665
E-mail: farm.demichelis@gmail.com

SERVIZIO GRATUITO
FARMARECUP

PER LA PRENOTAZIONE
DI VISITE SPECIALISTICHE,
ESAMI DIAGNOSTICI
ED ESAMI DI LABORATORIO
RECARSI IN FARMACIA MUNITI
DI IMPEGNATIVA E TESSERA SANITARIA

PRODOTTI
PER LA PRIMA INFANZIA

DERMOCOSMETICI

OMEOPATICI

DIETETICI

FITOTERAPICI

MEDICINALI
ED ARTICOLI VETERINARI

INTEGRATORI ALIMENTARI

LABORATORIO GALENICO

SIAMO APERTI

DAL LUNEDI AL SABATO H 7-20
ORARIO CONTINUATO

VIA ANCONA, 76 - LADISPOLI- TEL.06.9947746 - FAX 06.9947085

Seguici su *Farmacia Dott. Luigi Demichelis dal 1934*

www.farmaciademichelisdal1934.it

LA PAGINA DEI PICCOLI

TROVA LE 7 DIFFERENZE

le differenze capovolte

Osserva le due immagini riflesse.
Riesci a trovare le cinque differenze?

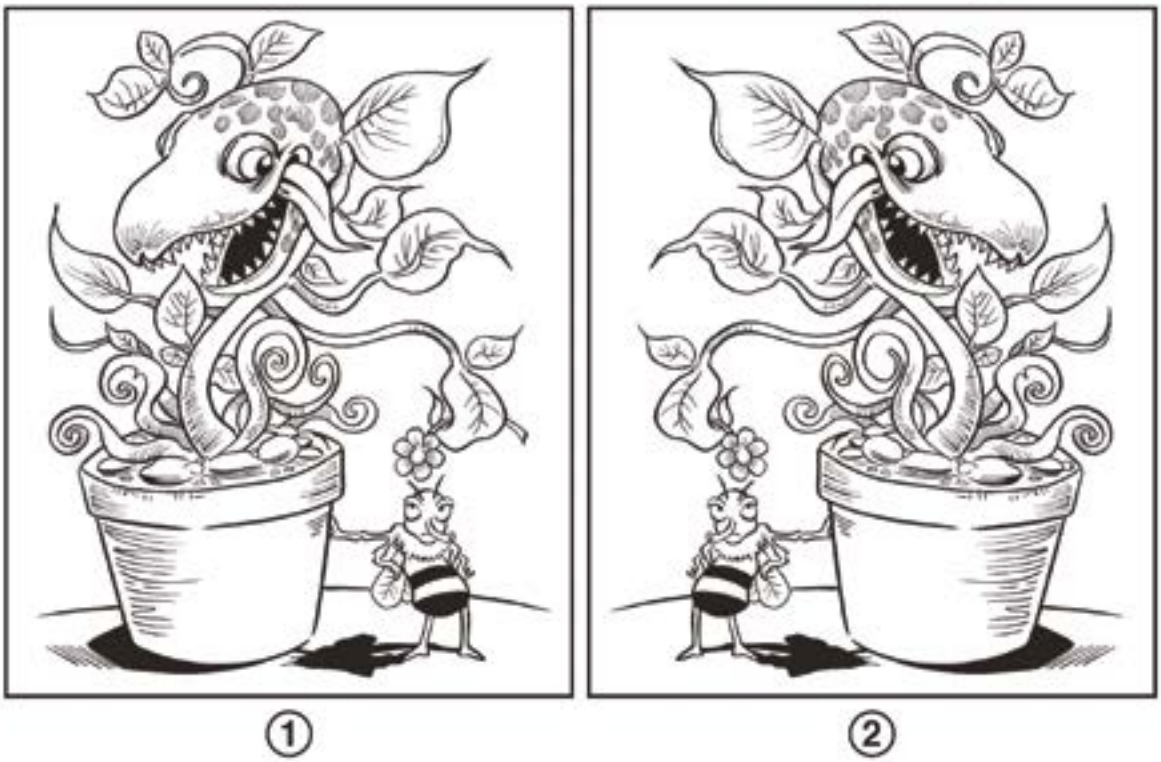

TROVA L'INTRUSO

In ogni riquadro c'è un intruso.
Scoprilo e cerchialo!

segnalato da GAMBERO ROSSO

BEN DI BIO

PRODOTTI BIOLOGICI

ALIMENTI FRESCHI E CONFEZIONATI

PRODOTTI A KM 0

PANE FRESCO BIO

PRODOTTI PER VEGANI E CELIACI

DETERSIVI ALLA SPINA

100% ECO

PER TUTTA LA FAMIGLIA

ECODETERGENZA E COSMESI

VIA ANCONA 170 – LADISPOLI (RM)
TEL. 06.99222248 – CELL. 347.5215221

WWW.BENDIBIO.NET – BENDIBIOLADISPOLI@GMAIL.COM
FACEBOOK E INSTAGRAM BEN DI BIO

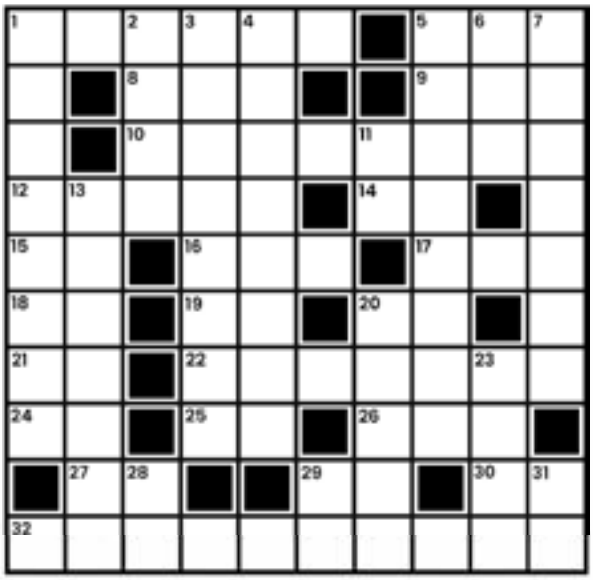

ORIZZONTALI 1. É simbolo di lentezza - 5. La più grossa è la regina - 8. Il suo verso è qua - 9. L'inizio di religioso - 10. Rimasticare il cibo per una seconda volta - 12. Non va fatto più lungo della gamba - 14. Ognuno ... le ha in principio - 15. Al centro della stalla - 16. Trattamento Sanitario Obbligatorio (sigla) - 17. Adesso, in questo momento - 18. Consonanti all'orale. - 19. Al centro di vaticano - 20. Così scritto senza le vocali - 21. La prima nota musicale - 22. Rapaci simili al gufo - 24. Blocco in centro - 25. Le vocali di alto - 26. Combatte la fame nel mondo (sigla) - 27. Si ripetono in concorso - 29. L'inizio degli affari - 30. Le consonanti in apnea - 32. Sensazione di minuscole punture solleticanti sulla pelle

VERTICALI 1. Felino maculato - 2. Morso senza la fine - 3. Scienza che studia il suono - 4. Ruminante presente sulle nostre Alpi - 5. Pregiato crostaceo - 6. Il segno della moltiplicazione - 7. Portare in alto, innalzare -11. Breve rifiuto - 13. Uccello ... sciocco - 20. Faccia poco rassicurante - 23. Sono ghiotti di formaggio - 28. Al centro della teoria - 29. Avanti Cristo -31. In fondo all'oceano

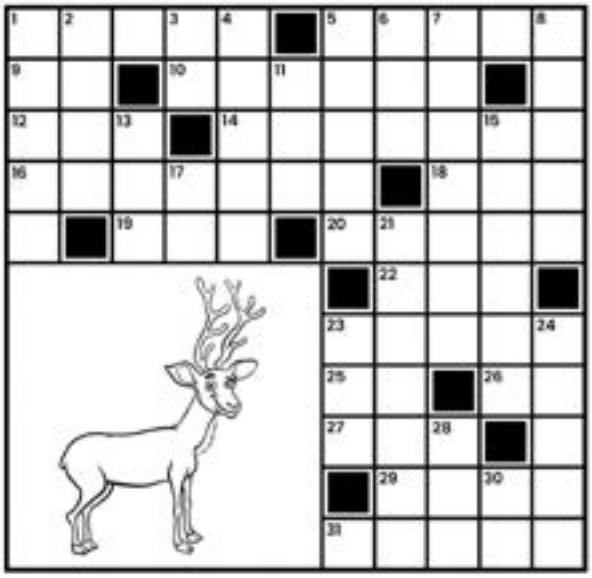

ORIZZONTALI 1. Cucina per mestiere - 5. La piantina del tesoro - 9. Ancona - 10. Tirata su - 12. L'Italia nelle tabelle - 14. Rosso "ramoscello" marino - 16. Consueto, usuale - 18. Loro ... dei poeti - 19. I bisonti della strada 20. Aspre, agri - 22. Nome di donna - 23. Lo è il campo pronto per la semina 25. Mamma in breve - 26. Quattro nell'antica Roma - 27. Caldo opprimente 29. Sottili - 31. L'animale nel riquadro

VERTICALI 1. Il fratello di Abele - 2. Intriso d'olio - 3. A noi - 4. La statuetta di Hollywood - 5. L'alto e il basso del mare - 6. Quasi arrivata - 7. Bianca in volto - 8. Il più bel sentimento - 11. Prima del la - 13. Arte all'inglese - 15. Elogiati - 17. A me - 21. Brocche - 23. M' ... , non m' ... - 24. Scontato - 28. Aria all'inglese - 30. Le consonanti di nave

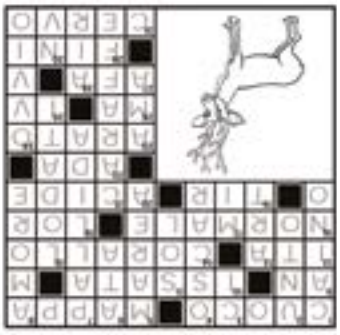

Centro Oculistico GAROFALO

VISITA OCULISTICA COMPLETA

- CHIRURGIA DELLA MIOPIA CON LASER AD ECCIMERI
- TERAPIA LASER DELLA RETINA
- CHIRURGIA AMBULATORIALE DELLA CATARATTA
- DIAGNOSI PRECOCE GLAUCOMA
- CURVA TONOMETRICA - PACHIMETRIA
- TOPOGRAFIA CORNEALE - CAMPO VISIVO
- DIAGNOSI PRECOCE MACULOPATIE
- FOTO FONDO OCULARE - OCT - RETINOGRAFIA
- VISITA ORTOTTICA
- STUDIO DELLA MOTILITÀ OCULARE

facebook

PER APPUNTAMENTO 329.4586661 - Ladispoli Via Berna 6/A
338.3996983- Roma Via Merulana 88

www.gioacchino-garofalo.docvadis.it

gioacchino.garofalo@uniroma1.it

Centro Oculistico Garofalo

FARMACIA PRATOCAVALIERI

DR. MORABITO - DR. CURCIO

L'APP DELLA TUA FARMACIA sempre con te

1. Scarica l'app pharmaqui

Google play | Download on the App Store

2. Aprila e scannerizza il QR code
oppure inserisci il codice
00101929

Da noi puoi ritirare anche a farmacia chiusa tramite il LOCKER

DOMENICHE DI TURNO
FARMACIA APERTA

2 LUGLIO	22 OTTOBRE
30 LUGLIO	19 NOVEMBRE
27 AGOSTO	17 DICEMBRE
24 SETTEMBRE	

ORARIO CONTINUATO 08.30 - 20.00 - DAL LUNEDÌ AL SABATO

VIA PELAGALLI 81 - CERVETERI (RM) TEL: 06 99551302 - FAX: 06 99551302

farma.pratocavalieri@tiscali.it - www.farmaciapratocavalieri.it

Farmacia Pratocavalieri Dr.ssa T. Morabito

FARMACIA
PRATOCAVALIERI
DR. MORABITO - DR. CURCIO

Benessere del piede

PEDICURE ESTETICO

METODI STRUMENTI MODERNI
E PROFESSIONALI PER TRATTARE
IL PIEDE CON EFFICACIA E SICUREZZA

natur ENERGY

DAL 1974 AL VOSTRO FIANCO
NEL RISPARMIO ENERGETICO

KIT FOTOVOLTAICI
DA BALCONE PLUG&PLAY,

INSTALLAZIONE
FAI DA TE
RISPARMIO IMMEDIATO

€ 799,00

Offerta valida fino al 31/05/2023

GUADAGNA
NELLA BELLA STAGIONE,
SFRUTTA L'OFFERTA
DI PRIMAVERA!

Cofidis
La fiducia in un istante

CHIEDI PAGODIL

ACQUISTI SUBITO
E PAGHI POCO AL MESE

ESITO IN TEMPO REALE · SENZA BUSTA PAGA

CERVETERI
VIALE A. MANZONI, 44/46
06 98181649 - 3283857041