FSC

GIOCA CON L'Ortica

Anno XXVI n°31 - 2023
Supplemento de L'Ortica del Venerdì

GIOCHI CRUCIVERBA SUDOKU

a, sport - a carattere professionale, tecnico e scientifico - Fondato da Filippo Di Lorenzo - ANNO 26 - 11/08/2023 - DISTRIBUZIONE GRATUITA

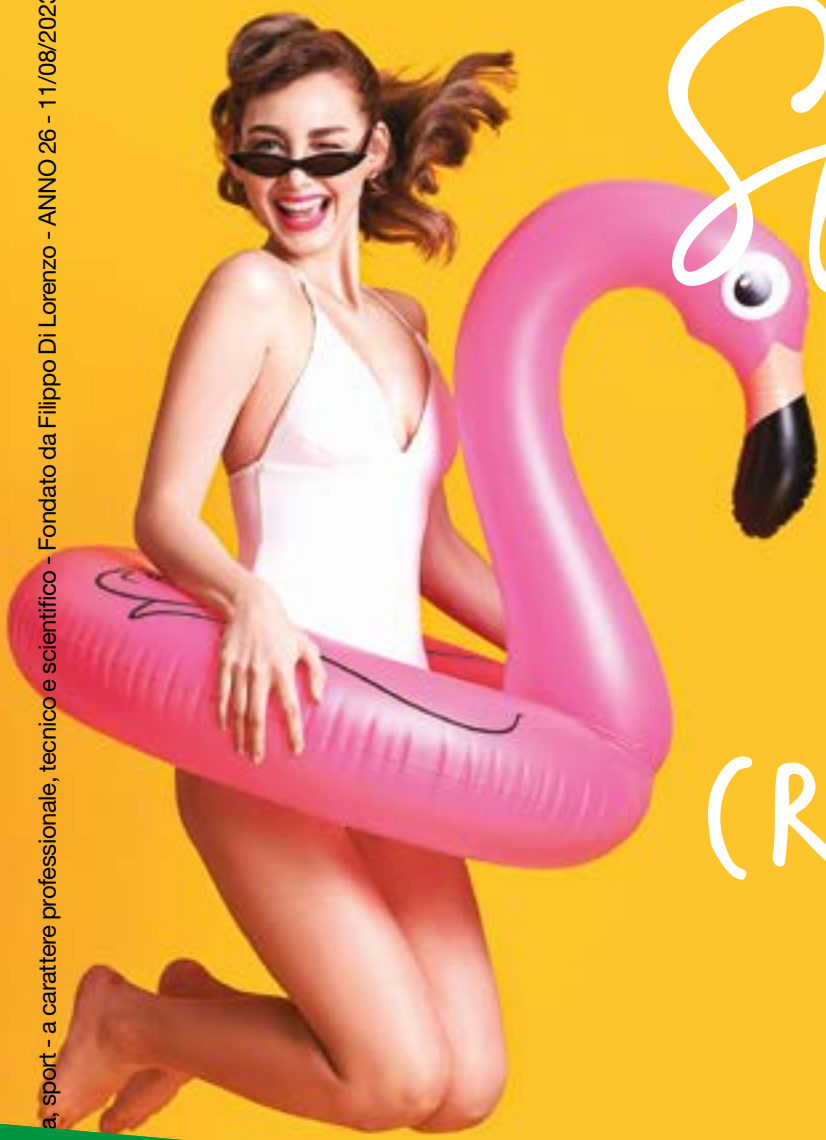

Speciale Estate

GIOCHI
CRUCIVERBA
SUDOKU

★★★
L'UNICA ORIGINALE
Punge ma non fa male

DAL 18 AGOSTO

TERRANOVA
BRACCIANO

MAGAZZINI Maury's
IL NUMERO 1 DEL RISPARMIO
WWW.MAURYS.IT

DAL 3 AL 16 AGOSTO

PROTEGGI LA TUA ESTATE

FUORI TUTTO

SAMSUNG
TV LED 50"
UE50BU8570UXZT

- Dynamic Crystal Color - AirSlim
- Motion Xcelerator - OTS Lite - Potenza Audio 20 watt
- 3 HDMI; 2 USB; 1 LAN RJ45; Slot Cam CI+; Uscita audio digitale (ottica)

479

NOTEBOOK
IDEAPAD 3 15ITL6

- Schermo 15,6" FHD (1920x1080)
- Processore Intel ® Core™ i3 1115G4
- Grafica integrata Intel® UHD
- HDMI; Wi-Fi 802.11ac; Bluetooth 5.1

Affidabilità Garantita

399

SAMSUNG
LAVATRICE WW90T534DAW

AI Control: propone per primi i cicli che usi più spesso scegliendo fra 23 programmi personalizzabili
Ecobubble: rilascia la giusta quantità di detergente per oltre un mese di lavaggi, eliminando gli sprechi
Vapore Igienizzante: rimuove lo sporco più ostinato e i 99,9% di batteri ed allergeni
Dimensioni (HxLxP) 60x85x55 cm

549

IN REGALO* BESPOKE Design
179€

*Promozione valida dal 3 luglio al 30 agosto 2023, soggetto a regolamento su www.samsung.it/promozioni

SAMSUNG
Galaxy S22 5G

- Display Dynamic AMOLED 2X 6,1" FHD+ 2340x1080
- RAM 8 GB ROM 128 GB
- Fotocamera 50+10+12 Mpx e frontale 10 Mpx
- Batteria 3700 mAh Ricarica Ultra Rapida 25W

Caricatore compatibile con SAMSUNG 25 W 19,90€

499,90

PRODOTTO OPERATORE

ELETTROMIX expert city

LADISPOLI	CERENOVA	CIVITAVECCHIA
P.zza G. Falcone, 26 CENTRO COMMERCIALE LA PALMA Tel. 06 99144640	Via Sergio Angelucci, 3 Tel. 06 9904447	Via Palmiro Togliatti 11 Tel. 0766 095005

ELETTROMIX.DOMEX.IT

PAGHI IN 10 O 20 RATE A TASSO ZERO, TAN FISSO 0%, TAEG 0%*

SCEGLI UN CLIMATIZZATORE AD ALTA EFFICIENZA: RISPARMI SOLDI ED ENERGIA

E PUOI ANCHE USUFRUIRE DELLE DETRAZIONI* DEL 50% O 65%

*CHIEDI INFORMAZIONI IN NEGOZIO, RECUPERABILI IN 10 ANNI NELLA DICHIARAZIONE DEI REDDITI.

Comfee' — MONO SPLIT — SERIE CF

CLIMATIZZATORE CFCFW09AK1TSK10S

Carico termico teorico nominale:
- Raffrescamento: btu 9.000 (minima btu 3.100 - massima btu 11.600)
- Riscaldamento: btu 10.000 (minima btu 2.800 - massima btu 11.300)

Classe energetica stagionale:
- in Raffrescamento: A++ (SEER 6,1)
- in Riscaldamento: A+ (SCOP 4,0)

Consumo annuo:
- in Raffrescamento 156 KWh/a
- in Riscaldamento 910 KWh/a

299
10 RATE DA 29,90€

DISPONIBILE ANCHE VERSIONE 12.000 BTU A 349€

SAMSUNG — MONO SPLIT — SERIE MALIBU'

CLIMATIZZATORE FAR09MLB

Carico termico teorico nominale:
- Raffrescamento: btu 9.038 (minima btu 3.100 - massima btu 11.600)
- Riscaldamento: btu 9.997 (minima btu 2.800 - massima btu 11.300)

Classe energetica stagionale:
- in Raffrescamento: A++ (SEER 6,1)
- in Riscaldamento: A+ (SCOP 4)

Consumo annuo:
- in Raffrescamento 156 KWh/a
- in Riscaldamento 910 KWh/a

379
10 RATE DA 37,90€

DISPONIBILE ANCHE VERSIONE 12.000 BTU A 429€

DAIKIN — MONO SPLIT — SERIE SUPER PLUS

CLIMATIZZATORE ATXP25NARXP

Carico termico teorico nominale:
- Raffrescamento: btu 8.530 (minima btu 4.436 - massima btu 10.236)
- Riscaldamento: btu 10236 (minima btu 4.436 - massima btu 13.648)

Classe energetica stagionale:
- in Raffrescamento classe A++ (SEER 6,9)
- in Riscaldamento A++ (SCOP 4,6)

Consumo annuo:
- in Raffrescamento 127 KWh/a
- in Riscaldamento 730 KWh/a

699
20 RATE DA 34,95€

DISPONIBILE ANCHE VERSIONE 12.000 BTU A 799€

DAIKIN — DUAL SPLIT — SERIE CLASSIC

KIT CLIMATIZZATORE 2AMXF40A2535AKITKITBRP069B45

Carico termico teorico nominale:
- Raffrescamento: btu 13.650 (minima btu 5.120 - massima btu 15.700)
- Riscaldamento: btu 14.330 (minima btu 4.440 - massima btu 16.400)

Classe energetica stagionale:
- in Raffrescamento A++ (SEER 6,9)
- in Riscaldamento A+ (SCOP 4,0)

Consumo annuo:
- in Riscaldamento 202 KWh/a
- in Riscaldamento 1119 KWh/a

1.599
20 RATE DA 79,95€

MITSUBISHI ELECTRIC — MONO SPLIT — SERIE LN KIRIGAMINE

CLIMATIZZATORE MSZLN25VG2VKIT

Carico termico teorico nominale:
- Raffrescamento: btu 8.535 (minima btu 3.414 - massima btu 11.948)
- Riscaldamento: btu 10.923 (minima btu 2.731 - massima btu 13.436)

Classe energetica stagionale:
- in Raffrescamento A+++ (SEER 10,5)
- in Riscaldamento A+++ (SCOP 6,8)

Consumo annuo:
- in Riscaldamento 83 KWh/a
- in Riscaldamento 794 KWh/a

1.499
20 RATE DA 74,95€

DISPONIBILE ANCHE VERSIONE 12.000 BTU A 1.699€

DISPONIBILE VERSIONE DUAL 9.000+12.000 BTU A 3.399€

expert

*IL FINANZIAMENTO A TASSO ZERO TAN 0% TAEG 0% È VALIDO ESCLUSIVAMENTE PER I PRODOTTI EVIDENZIATI IN QUESTA PAGINA.

Agos
Findomestic

SCEGLI IL FINANZIAMENTO SU MISURA PER TE**

CASA del TENDAGGIO

Antica Tappezzeria dal 1974

www.pergotendecasadeltendaggio.it

- TENDE
- PERGOTENDE
- VETRATE
- TAPPEZZERIA
- MATERASSI
- RETI ORTOPEDICHE
- ZANZARIERE
- CHIUSURE IN CRISTAL
- TENDAGGI D'ARREDO

LE SOLUZIONI DI QUESTO NUMERO sono su orticadelvenerdi.it

Ortica Cruciverba #6

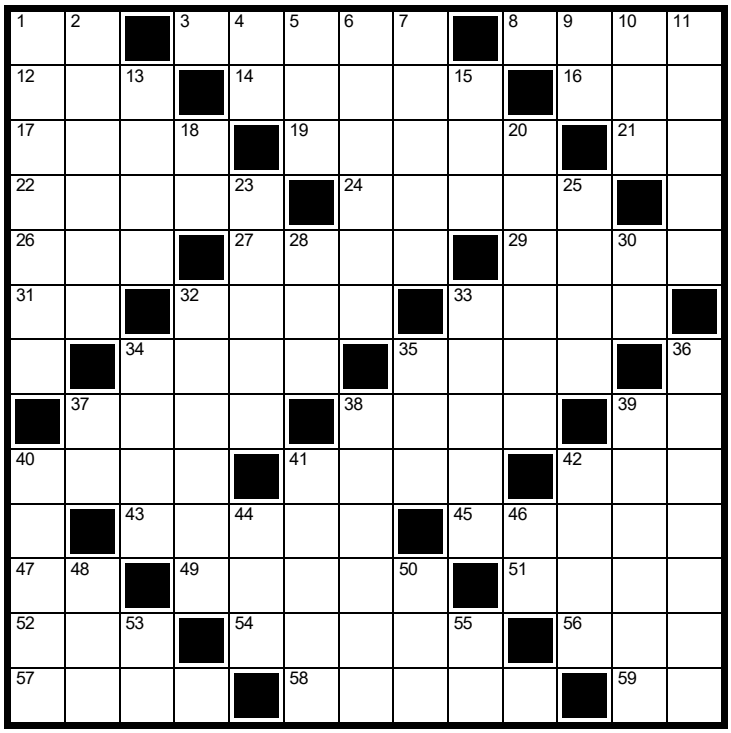

ORIZZONTALI

1. Il grande Pizzul (iniz.) - **3**. Il bicchiere britannico - **8**. Una tecnica del bassista - **12**. Open Invention Network (sigla) - **14**. Un simpatico ladro - **16**. Né tue né sue - **17**. Ostenta modi raffinati - **19**. Una Gare a Parigi - **21**. L'inizio della crisi - **22**. Penisola asiatica - **24**. I romani la chiamavano Forum Cornelii - **26**. L'economy tradizionale - **27**. Stanza - **29**. La Fitzgerald cantante - **31**. Iniziali di uno dei fratelli Inzaghi - **32**. Con "fox" è un ballo - **33**. La famosa Feltrinelli - **34**. Juan che dipinse "Natura morta con fruttiera" - **35**. Azienda chimica italiana - **37**. Patricia del cinema - **38**. Una Costa che è uno Stato - **39**. Un capoluogo della Toscana (sigla) - **40**. Nei cartoon Flintstones è il marito di Wilma - **41**. Una fibra tessile naturale - **42**. Istituto Europeo del Design (sigla) - **43**. Piatto tipico orientale - **45**. A Matera attirano turisti - **47**. Un po' sfiduciato - **49**. Il Novarro del cinema - **51**. Il lago con Montisola - **52**. Un'abbreviazione parlamentare - **54**. Madre di Perseo - **56**. Il decimo mese in breve - **57**. International Union of Marine Insurance - **58**. Ballo brasiliano - **59**. Sigla della compagnia aerea American Airlines.

VERTICALI

1. Lo è un terreno pieno di alberi selvatici - **2**. Entrano nel pesto - **4**. Gemelle di Lola - **5**. Le vocali del cauto - **6**. L'ultimo scatto in vista del traguardo - **7**. Primo elemento di parole composte riferiscono al movimento tellurico -**9**. La fine del film! - **10**. Associazione Italiana Calciatori - **11**. Piccola sfera preziosa - **13**. Un Capo della Norvegia - **15**. Il suo Cabo è uno dei promontori più caratteristici del Golfo di Valencia - **18**. Sigla del berillio -**20**. Nome di donna - **23**. Lavigne cantautrice - **25**. Pianta marina - **28**. La colonia africana della Spagna (sigla) -**30**. Sigla di Lecce - **32**. Un commerciante della finanza - **33**. I peruviani di una volta - **34**. Un maniaco del web -**35**. La... City con Mickey Rourke - **36**. Romanzo di Dostoevskij - **37**. Sta per numero - **38**. Un trick sulla Playstation quando giochi a FIFA - **39**. La moneta spagnola... prima dell'euro - **40**. Come i prezzi non suscettibili di sconto - **41**. Fernando del vecchio cinema - **42**. Una celebre vittoria di Alessandro Magno - **44**. Un album di Michael Jackson - **46**. Fine dei guai - **48**. Fuoco francese - **50**. Una prestigiosa scuola di musica di Milano - **53**. Sono pari nell'animo - **55**. Il cuore del Baseball.

SETTIMANALE L'Ortica DEL VENERDÌ
Punge ma non fa male

GIOCA CON L'ORTICA
Speciale Agosto
SUPPLEMENTO n.31-2023
DISTRIBUZIONE GRATUITA

info@orticaweb.it
redazione@orticaweb.it
www.orticaweb.it

Settimanale indipendente

Registrato presso il Tribunale di Civitavecchia
n° 09/97 del 18/06/97
ISSN 2704-6664
Registro Nazionale Stampa ROC 34126
Editore Universo Editoriale S.r.l.s.

www.edizioniuniverso.it

Il nostro settimanale autonomo, senza sovvenzioni, diffuso gratuitamente, dà la possibilità a tutte le penne libere ed indipendenti di poter contribuire, in forma alternativa al dovere di informare nel modo più trasparente, critico e costruttivo possibile; senza pressioni politiche ed economiche. Molti di noi svolgono una professione che permette di scrivere, a titolo di volontariato gratuito, per libera scelta e di offrire un'informazione diversa e, a volte, graffiante, tesa a stimolare lo spirito critico dei lettori.

Direttore Editoriale: Cristiano Cimarelli
Direttore Responsabile: Graziarosa Villani
Grafica: Isabel Maccari
Stampa: Universo Editoriale S.r.l.s.

Redazione
Piazza Risorgimento, 4 - Cerveteri

Tel. 06 99 41 736
Cell.339 2864552

Chiuso in redazione il giorno 05/08/2022

Ortica Cruciverba #16

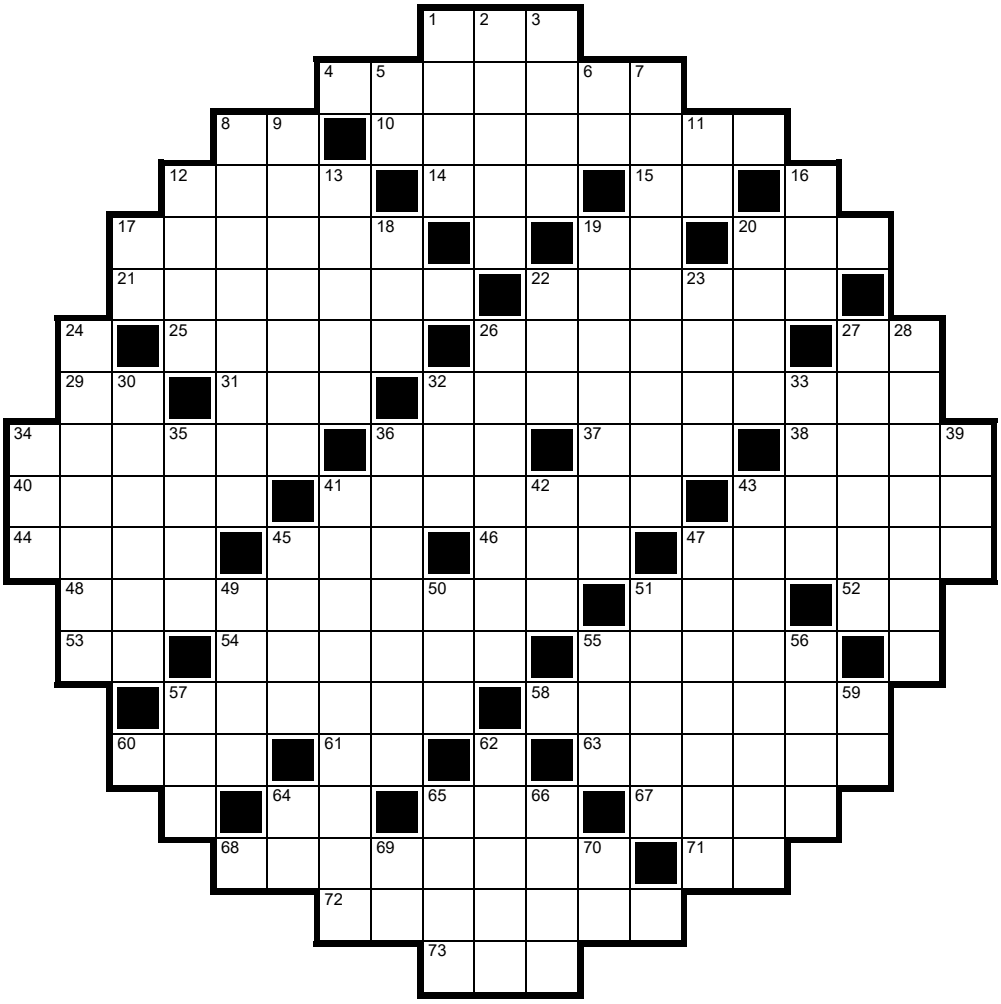

ORIZZONTALI

1 Alto ufficiale di Marina (abbr.) (**3**) - **4** Pesciolino sott'olio (**7**) - **8** Al plurale fa gli (**2**) - **10** Desiderosa, bramosa (**8**) - **12** Nome diffuso a Napoli (**4**) - **14** Così gli amici chiamano Elisabetta (**3**) - **15** Nove dei romani (**2**) - **17** L'elisir dell'erborista (**6**) - **19** La fine di Eminem (**2**) - **20** Alto ufficiale (abbrev.) (**3**) - **21** Essenziale nella forma, ma ricco di contenuti (**7**) - **22** Gré cantante (**6**) - **25** Compongono il bouquet della sposa (**5**) - **26** Un'opera dello scultore (**6**) - **27** Fiume siberiano (**2**) - **29** Vocali in calce (**2**) - **31** Le ha rigide l'aereo (**3**) - **32** Una che lavora alle dipendenze di superiori (**10**) - **34** Lo è il comune sale da cucina (**6**) - **36** La macchinetta per pagare nel negozio (**3**) - **37** In questo momento (**3**) - **38** Tirato o allungato (**4**) - **40** Puoi deciderlo prima di arredare (**5**) - **41** Erano massimi nel trattato scientifico di Galileo Galilei (**7**) - **43** Località israeliana sul Mar Rosso (**5**) - **44** Era il presidente della Jugoslavia (**4**) - **45** Una cifra non precisata (**3**) - **46** Altare che fumava (**3**) - **47** Magro e agile (**6**) - **48** L'esistere insieme, specialmente di forze politiche (**10**) - **51** Segue "Sister" in un film con Whoopi Goldberg (**3**) - **52** La metà di otto (**2**) - **53** Andata e Ritorno (**2**) - **54** Uno di Tallin (**6**) - **55** Un ferro per i caminetti (**5**) - **57** Comprende due ampolline (**6**) - **58** La capitale libica (**7**) - **60** Abbreviazione per ufficio (**3**) - **61** Nel Gange e nel Noce (**2**) - **63** Progetti inattuabili (**6**) - **64** Nulla comincia così (**2**) - **65** Il Flair ex wrestler (**3**) - **67** La città di Enea (**4**) - **68** Trame segrete (**8**) - **71** Eva... senza cuore (**2**) - **72** Può racchiudere una perla (**7**) - **73** Aeronautical Information Publication (**3**).

VERTICALI

1 È tipica dell'età giovanile (**4**) - **2** Lo producono le api (**5**) - **3** Sono proverbialmente testardi (**4**) - **5** Stanno due volte in carica (**2**) - **6** Chiudono bottega (**2**) - **7** Danno brio nei villaggi turistici (**9**) - **8** Levigate, piallate (**8**) - **9** Responso di una divinità (**7**) - **11** I limiti di Tex (**2**) - **12** Se ripetuto rappresenta il rumore di una locomotiva a vapore (**4**) - **13** A volte vanno a braccetto con gli oneri (**5**) - **16** Segnale ancorato (**3**) - **17** Il Tom di "Mark Twain" (**2**) - **18** Dei degli scandinavi (**3**) - **19** Causa un livido (**7**) - **20** Saluto tra amici (**4**) - **22** Breve attività... (**3**) - **23** Allattava due celebri gemelli a Roma (**4**) - **24** Lo è una situazione estremamente disordinata (**7**) - **26** Fermarsi (**7**) - **27** Il moro di Venezia (**6**) - **28** Roccia basica di origine vulcanica (**7**) - **30** Ha a che fare con dei testi (**6**) - **32** Invocazione di soccorso (**3**) - **33** Gabbie per polli (**4**) - **34** Istituto in breve (**3**) - **35** Pianta medicinale (**4**) - **36** Usa la tavolozza (**7**) - **39** In parole composte significa 'orecchio' (**3**) - **41** Lo fa chi ostenta un atteggiamento di distaccata superiorità (**9**) - **42** Lunghissime epoche geologiche (**3**) - **43** Il "grado di disordine" di un sistema. (**8**) - **45** Si cura nei sanatori (**4**) - **47** Le ossa che possono essere alate (**7**) - **49** Il "service" alla stazione di servizio (**4**) - **50** Fu sposa di Alfonso XIII di Spagna (**3**) - **51** Soffi leggerissimi (**5**) - **55** Un Fabio ciclista italiano (**3**) - **56** Gas nobile (**4**) - **57** Open File Option (**3**) - **59** Iniziano ieri (**2**) - **62** Animali della giungla (**5**) - **64** Nessuna novità (**2**) - **65** La Pavone cantante dal passaporto svizzero (**4**) -**66** Circuito da computer (**4**) - **69** Sono uguali nell'arrossire (**2**) - **70** La fine del Titanic (**2**).

PROFESSION DANCE
exprimersi
yourself

Direzione Artistica
Paola Sorressa

700 mq
7 Sale Prove
4 Spogliatoi
Ampi Spazi di Accoglienza
Studio Medico Fisioterapico
SPAZIO PERFORMATIVO AGORÀ 150 mq

LA SCUOLA DI DANZA

Direzione Didattica MARTA SCARSELLA
Docente Laureata Biennio Specialistico
Accademia Nazionale di Danza

Corsi per
BAMBINI
RAGAZZI
ADULTI

Propedeutica alla Danza
Danza Classica
Danza Contemporanea
Fisiodanza
Tecniche di supporto

4 SETTEMBRE 2023
Apertura 30° Anno Accademico

Settimana OPEN 11 - 16 Settembre

Via Nevada, 5 - Zona Miami - Ladispoli (Rm) - Ph/Fax: 06 9912500
347 5938218 - info@professiondance.it - www.professiondance.com

TIEFFE
La qualità del prodotto
MADE IN ITALY

PRODUZIONE INFISSI
LAVORAZIONI IN FERRO
PORTE BLINDATE / PORTE IN LEGNO
INFISSI IN ALLUMINO / INFISSI IN PVC
ZANZARIERE / TENDE DA SOLE
CANCELLI / GRATE
RINGHIERE / PERSIANE BLINDATE

www.tieffeinfissi.com

VIA S. ZOPPO, 14 00062 BRACCIANO (RM)
TEL: 06 9987021 - FAX: 06 99809343
Email: info@tieffeinfissi.com

HUGO COCKTAIL

Viene chiamato anche Hugo Spritz poiché ricorda il drink dal colore arancio conosciuto in tutto il mondo come simbolo dell'aperitivo: nasce infatti come spritz bianco, in versione più fresca e rinfrescante. La sua storia è abbastanza recente: pare sia stato creato all'inizio del 2000 da un barman della provincia di Bolzano, Roland Gruber, in cerca di una bevanda dal sapore dolce e gentile, alternativa allo spritz classico.

Un consiglio: versate subito il ghiaccio nel bicchiere, in questo modo il Prosecco conserverà meglio la sua parte frizzante.

Come strumenti vi servono un jigger, dosatore a forma di clessidra usato dai barman, un bar spoon, cucchiaino dal manico lungo utile per miscelare e una pinza, che vi faciliterà nella decorazione finale.

INGREDIENTI

- 150 ml di Prosecco
- 20 ml di sciroppo di melissa o fiori di sambuco
- seltz o soda
- foglie di menta fresca
- 1 fettina di limone o lime
- ghiaccio

Per preparare l'Hugo raffreddate un calice, quindi versatevi lo sciroppo di melissa e qualche cubetto di ghiaccio. Se non trovate lo sciroppo di melissa, molto raro, sostituite con lo sciroppo di sambuco. Versate il Prosecco, allungate poi il drink con la soda. Aggiungete del ghiaccio con l'aiuto di una pinza. Mescolate con cura e delicatezza con un bar spoon. Ultimate il cocktail con la decorazione: qualche fogliolina di menta fresca e una fettina di lime.

L'Hugo cocktail è pronto. Salute!

MATRIMONI | EVENTI | CAMERE E VILLINI

Ladispoli
Via del Beccaccino

INFO E PRENOTAZIONI 331.2772234
www.agriturismotorreflavia.it
SEGUICI SU

Ortica Cruciverba #1

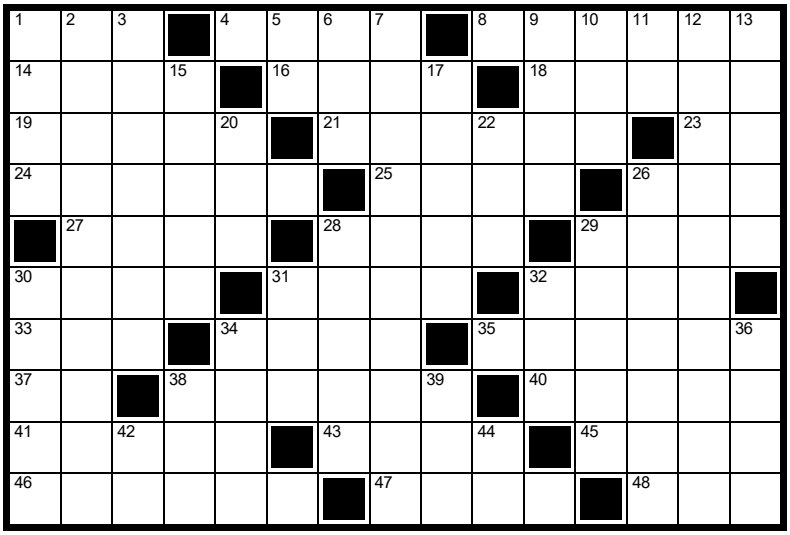

ORIZZONTALI

1. L'abbreviazione di punti nei videgames - **4**. C'è sul calendario - **8**. Concorso con i cavalli - **14**. Una disciplina olimpica con i tiratori - **16**. L'app di Google che ti guida - **18**. Il mondo musulmano - **19**. Forniscono salumi - **21**. Possono essere specializzati - **23**. Cantava "Con il nastro rosa" (iniziali) - **24**. Si può dire matto - **25**. Raymond sociologo e filosofo francese - **26**. L'humus del suolo delle foreste di conifere - **27**. Construction Risk Insurance Specialist - **28**. Quando chiedi di avere tre tipi di pasta nello stesso piatto - **29**. Si difende sputando - **30**. Robert famoso fotografo ungherese - **31**. Protegge i trapezisti del circo - **32**. Il miglior amico dell'uomo - **33**. Devi avere quella prevista dalla legge per entrare in discoteca - **34**. Si fa in posta e in altri luoghi - **35**. Un setto... in mezzo al viso - **37**. Ci va chi sale - **38**. Logorare, indebolire progressivamente - **40**. Molti ormai sono i prodotti contrassegnati così al supermercato - **41**. Una sorta di palma indiana - **43**. Istituto Statale di Istruzione Superiore - **45**. Un filtro del sangue - **46**. Privato dei capelli - **47**. È imparentato col dittongo - **48**. Si prendono oltre alle ferie.

VERTICALI

1. Lasciapassare all'inglese - **2**. L'operazione che compiono i pagliacci prima di entrare in scena - **3**. Protegge la gola - **5**. Opposto a PM negli orari - **6**. Alterna yin e yang - **7**. Cerca di farlo lui se vuole dichiararsi con calma -**9**. Da quello del Re scende il Po - **10**. Precede l'omega nell'alfabeto greco - **11**. Una traduzione di... "the" - **12**. Denominazione usata in passato per indicare il solfuro nero di mercurio - **13**. Si allunga di sera - **15**. Parte della libbra - **17**. Successione di cose uguali - **20**. L'ora fatidica - **22**. Reparti Operativi Speciali - **26**. Dirigente d'azienda - **28**. Sono importanti in diversi sport motoristici - **29**. Raggio per stampanti - **30**. Il Franck compositore belga - **31**. Precede Tintin - **32**. Abbreviazione di cavaliere - **34**. Ha prodotto il modello Mirafiori -**36**. Eroga corrente - **38**. Monte Carlo Automobile - **39**. Antico grido di vittoria - **42**. Esce senza una metà - **44**. La Susanna di "Ascolta la mia voce" (iniziali).

Ortica Cruciverba #2

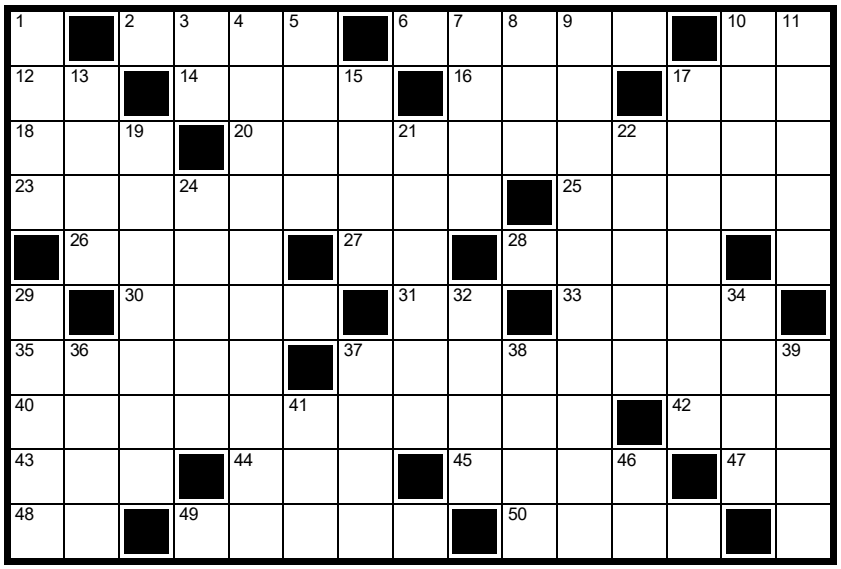

ORIZZONTALI

2. In quella si usano gli emoji - **6**. Isola greca - **10**. Un Dario che è stato Nobel - **12**. L'opposto di NE - **14**. Riunisce i paesi esportatori di petrolio (sigla) - **16**. Lì si trovavano quattro amici in una famosa canzone - **17**. Per a Londra - **18**. Un marchio per la bresaola della Valtellina - **20**. Si dice che lo è una persona eccessivamente folle - **23**. Aizza alla rivolta - **25**. Il Franck compositore belga - **26**. Il compositore Stravinskij - **27**. Il record senza vocali - **28**. Si associa al drum - **30**. Piena di difficoltà - **31**. Sigla di Lecco - **33**. Un termine del bridge - **35**. Diletta, adorata - **37**. Raccolta di vocaboli - **40**. Audacia spinta all'estremo - **42**. Una voce in busta paga - **43**. La Weber della TV - **44**. Possessivo femminile - **45**. È tra Catherine e Jones - **47**. Il Gore ecologista - **48**. Fine di battaglia - **49**. Quartiere cittadino - **50**. Grandi imbarcazioni.

VERTICALI

1. Il continente con il circuito di Motegi - **3**. L'Honduras in principio - **4**. Cerca di farlo lui se vuole dichiararsi con calma - **5**. Prova, esame - **7**. Ha la doppia ancia - **8**. Un genere musicale a volte ballabile - **9**. Rotta, ridotta in frantumi - **10**. C'è quella "monaca" - **11**. Si consultano in stazione - **13**. Finirà a mezzanotte! - **15**. Sarebbe a dire - **17**. Guardare con gli occhi immobili - **19**. Si indossa a letto - **21**. Cedimenti, cadute - **22**. Si guida da sola - **24**. Dolci per compleanni - **29**. Ci sono quelli di interesse - **32**. "Faccio un casino" è un suo album - **34**. Un mitologico re - **36**. E'... grande se pensi a New York - **37**. Uno dei San Bernardo - **38**. Nome maschile diffuso in Norvegia e Svezia - **39**. Margine ricucito - **41**. Le vocali del cauto - **46**. Una sigla dell'Irpinia.

Ortica Cruciverba #19

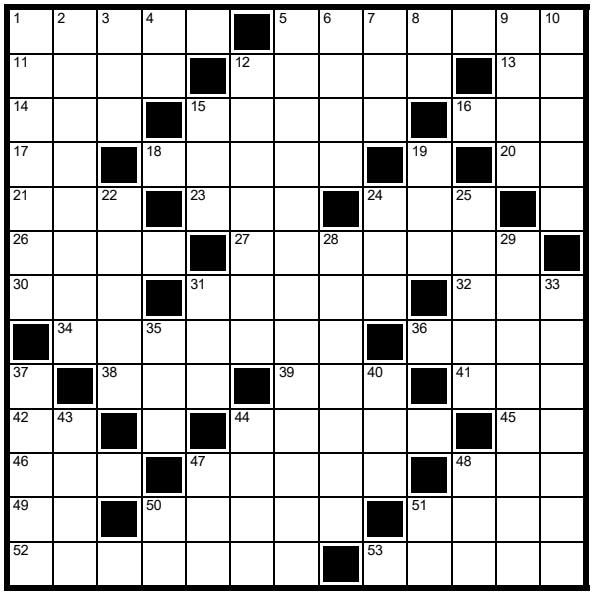

ORIZZONTALI

1. Non zuccherate - **5**. Nome maschile - **11**. Guai, fastidi - **12**. Il Valentino pilota - **13**. Va al contrario - **14**. La Yoko di John Lennon - **15**. La via che parte da Stade in Germania e arriva in centro Italia - **16**. Prefisso dopo il bi - **17**. Iniz. della Streep - **18**. Allegro, gaio - **20**. Opposto a off - **21**. Il Force One del presidente americano - **23**. Organizzazione degli Stati Americani - **24**. Lo zio degli spagnoli - **26**. Il re shakespeariano - **27**. Ferri da muro -**30**. Ripetuto è una drastica alternativa - **31**. L'**11** meneghino - **32**. Customer Relationship Management - **34**. Il ritornello - **36**. Il santo di un famoso stadio - **38**. Dieta povera di... consonanti - **39**. Messaggio in breve - **41**. Automatic Identification System - **42**. Sono doppie nei colletti - **44**. Tutt'altro che immaginario - **45**. Le consonanti in teca - **46**. Budget Advisory Board - **47**. Hanno l'aureola - **48**. Esprime perplessità - **49**. Sta tra do e des - **50**. Partita senza vincitori né vinti - **51**. Un battibecco - **52**. Formano l'equipaggio della nave - **53**. Blasfema, sacrilega.

VERTICALI

1. Diversa dal solito - **2**. Appellativo di rispetto in uso in Francia - **3**. Educava i figli dei signori - **4**. Negli scacchi impazzisce - **5**. Quelli stagni sono a tenuta d'acqua - **6**. Un lago - **7**. Rappresentanza Sindacale Aziendale - **8**. La metà di IV - **9**. Molto costoso - **10**. Lo è la pecora - **12**. Il grande amore di Cirano - **15**. Piccolo corso d'acqua, ruscello - **19**. Un Pomodoro scultore - **22**. Ci sono quelli di interesse - **24**. Gigante della strada - **25**. Parte della libbra - **28**. Ragionata, meditata - **29**. Inaspriti, incolleriti - **31**. Un peccato capitale - **33**. A Istanbul c'è quella Blu - **35**. Dopo Gen - **37**. Raccoglitore per foto - **40**. Articolo per uomini - **43**. Bambinaia - **44**. Una quota del pagamento - **47**. Parolina che si ripete spesso nel calendario - **48**. Dopo di esso lasci un messaggio nella segreteria telefonica - **50**. Due di picche - **51**. La fine del film!

SUDOKU

Inserite tutti i numeri mancanti per riempire da **1** a **9** ogni riquadro ed ogni riga sia in verticale che in orizzontale.

Ortica Sudoku #1

		3		9				
	9	8						5
		4	7	6				
						8		3
	5	7				4		
	4				3			
	8					1		4
7				4			6	8
				5	9	7		

2								
		8			1		5	
	5	3					8	
	9			8			4	1
		7	9					
4			1		3		6	2
9	3			4	6			
		2			5	6	9	

				7			2	
	1				4			
		5	8					9
		1	2		7			
	9		6				3	7
	3							
5				4				8
3				9	8	7		
		9						5

7	6			8		4		
							2	
8							9	
9		2	6					3
	3					5		
		8			5			
	1	3			4		6	
					1			
	8			3	7			1

Farmacia Cavallini Maria Teresa

Omeopatia - Erboristeria - Veterinaria - Sanitaria

Farmacia *aderente al gruppo* VALORE SALUTE *www.valoresalute.it*

MISURAZIONE DELLA **PRESSIONE GRATUITA**
HOLTER CARDIACO E PRESSORIO
ELETTROCARDIOGRAMMA
AUTOANALISI INR
Colesterolo, HDL, LDL, Trigliceridi, glicemia
TEST RAPIDO STREPTOCOCCO A
TEST:
PerMé, Recoller 2.0, Glycotest
per il profilo infiammatorio da alimenti, zuccheri con componente genica
BIOAGE per valutazione età biologica
FORATURA lobi con orecchini anallergici
NOLEGGIO stampelle ed altri ausili sanitari
NOLEGGIO bilance pesa bambini e tiralatte
PREPARAZIONI GALENICHE
GIORNATE MENSILI CONTROLLO UDITO

Consegna **GRATUITA**
farmaci a **DOMICILIO** su richiesta

ECG

È UN ESAME SEMPLICE, CONSIGLIATO ANCHE A BAMBINI E ADOLESCENTI CHE RIPRENDONO ATTIVITÀ SCOLASTICHE E SPORTIVE.

HOLTER

CARDIACO E PRESSORIO

[CHIAMA PER PRENDERE IL TUO APPUNTAMENTO]

TAMPONI RAPIDI

TUTTI I GIORNI: 09-11

Via Vivaldi, 37 - Valcanneto/Cerveteri (Rm) - **Tel./Fax 06.99206361**
email: farmacavallini@gmail.com *Farmacia Cavallini Dott.ssa Maria Teresa*
Orari d'apertura dal lunedì al sabato 8:30/13:00 - 16:00/19:30 - Domenica chiusi luglio ed agosto

COME PROTEGGERE GLI ANIMALI DAL CALDO

Tra i rischi più grandi per cani e gatti durante la stagione estiva ci sono i colpi di calore, che possono portare a conseguenze anche gravi. A differenza delle persone, per ripristinare una corretta temperatura corporea, gli animali domestici non sudano, ma aumentano il loro ritmo respiratorio. Se anche questo metodo non è sufficiente, la loro temperatura corporea inizia a salire e l'incapacità di sudare potrebbe provocare un colpo di calore. Ma quali sono i sintomi? In primis, l'animale appare a disagio, irrequieto e ansimante. Successivamente, il piccolo amico inizierà a perdere grandi quantità di bava dalla bocca e mostrerà difficoltà a stare in piedi. È importante sottolineare che devono prestare particolare attenzione i padroni di alcune razze: per quanto riguarda i cani, si tratta di quelli brachicefali, ovvero "a muso schiacciato", come i boxer, i bulldog e i carlini. I gatti più a rischio, invece, sono quelli con il setto nasale corto, come i persiani e gli esotici, che hanno difficoltà respiratorie a causa della loro conformazione fisica. Vediamo quindi quali sono tutti i consigli per proteggere il nostro animale dal caldo estivo.

PASSEGGIATA SÌ, MA ALL'ORA GIUSTA

Le passeggiate sono un momento prezioso per i piccoli amici a quattro zampe, anche in estate; tuttavia, durante questa stagione, è importante saper scegliere l'orario giusto per questo momento di svago e divertimento. Per evitare eccessivi aumenti della temperatura corporea, infatti,

scegliete orari come il mattino presto o la sera dopo cena, portando con sé dell'acqua in modo da tenere sempre idratato l'animale. Inoltre, anche la scelta del luogo è importante: è preferibile, per esempio, un prato rispetto ad un asfalto soleggiato o ad altre superfici particolarmente calde.

UN ANGOLO FRESCO

Un angolo fresco è importante per proteggere il nostro animale dal caldo: dovrà essere sempre accessibile e areato. Per esempio, nel caso in cui il cane o il gatto siano abituati a stare all'aperto, assicuratevi che abbiano a loro disposizione un luogo in cui riposarsi all'ombra.

MAI CHIUSO IN MACCHINA, ANCHE SE ALL'OMBRA

Questo punto è davvero importante: la temperatura all'interno dell'abitacolo, infatti, può raggiungere in pochi minuti livelli molto alti durante una giornata particolarmente calda, anche nel caso in cui l'auto fosse parcheggiata all'ombra con i finestrini aperti. Inoltre, se dovessimo notare un animale rinchiuso in un'auto, la prima cosa da fare sarebbe verificare le sue condizioni generali: se manifestasse i tipici sintomi di un colpo di calore, si dovrebbe agire tempestivamente avvertendo le forze dell'ordine e, se possibile, rinfrescare il piccolo amico con dell'acqua fresca.

ACQUA FRESCA? MUST HAVE!

Soprattutto durante i mesi estivi, è di primaria importanza che la ciotola dei nostri animali sia sempre piena di acqua fresca e a loro disposizione.

Fonte: frontlinecanegatto.it

Ortica Cruciverba 29

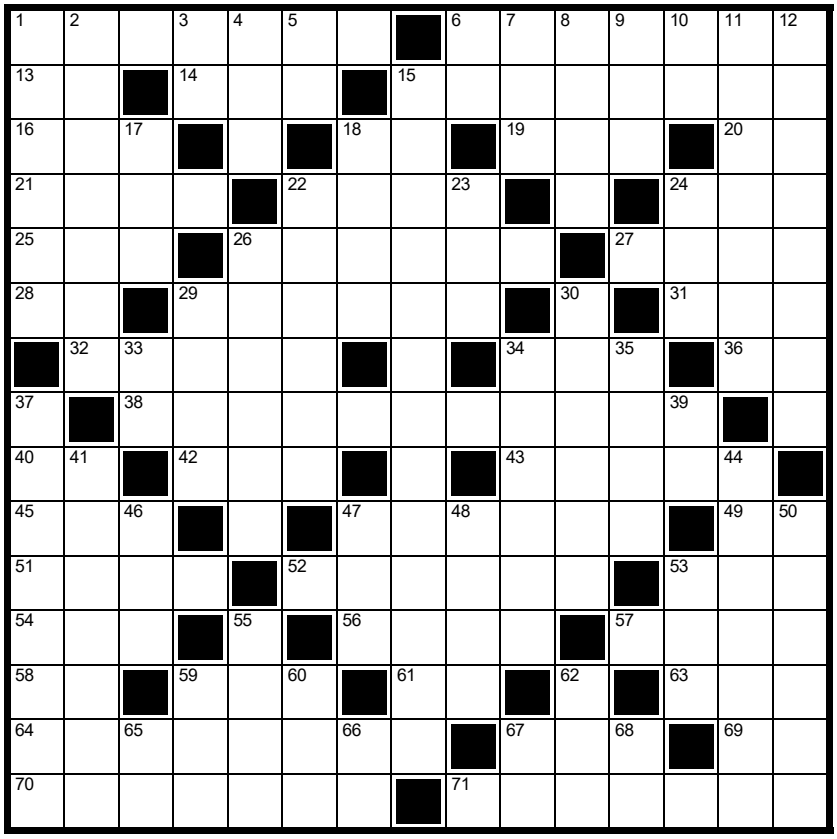

ORIZZONTALI

1. Pagare una... pena - **6.** Lo erano certi cavalieri antichi - **13.** Abbreviazione di Saint nei calendari anglosassoni - **14.** I fiori chiamati anche gicheri - **15.** Film di Woody Allen del 1977 con Diane Keaton - **16.** Hanno i minuti contati - **18.** Sigla dello stato americano con Nashville - **19.** Dei degli scandinavi - **20.** British Rail - **21.** Poco diffuse - **22.** Ci sono anche quelle scolastiche - **24.** La zia spagnola - **25.** La coppia del circo - **26.** Il loro rumore è sinistro - **27.** La magica parola del Creatore - **28.** La Sastre del teatro (iniziali) - **29.** Boccaporto, tombino - **31.** Colori per pittura - **32.** Fase di addestramento per lo svolgimento di una professione - **34.** Aumenta col passar del tempo - **36.** Iniziali del musicista Clapton - **38.** Decorativo - **40.** Simbolo dell'iridio - **42.** Lettera greca - **43.** Blasfema, sacrilega - **45.** La bella di lui - **47.** Le formano i discendenti - **49.** Il Tom di "Mark Twain" - **51.** Malattia del bestiame - **52.** Un titolo di studio - **53.** Un completo di valigie - **54.** Una preposizione - **56.** Un pesce piatto - **57.** Si paga all'armatore - **58.** Sigla sulle batterie - **59.** Preposizione articolata - **61.** Iniziali dello scrittore Sciascia - **63.** Società italiana di pediatria - **64.** Lo desidera fare chi è molto stanco - **67.** American English Institute - **69.** Extended Play - **70.** Accedere - **71.** Inspirare.

VERTICALI

1. Gli inizi di carriera - **2.** Johann compositore austriaco - **3.** Le hanno Nizza e Lilla - **4.** Altari d'altri tempi - **5.** La giurista meno giusta - **6.** Due estremi sulla bussola - **7.** Donna colpevole - **8.** Piene fino all'orlo - **9.** Uccello brasiliano del genere Crotophaga - **10.** Nessuna novità - **11.** Un muscolo della gamba - **12.** Sacerdotale - **15.** Si dice di persona colta e amante del sapere - **17.** La amò Leandro - **18.** Era il presidente della Jugoslavia - **22.** C'è quello di patate - **23.** Fu sposa di Alfonso XIII di Spagna - **24.** Lo zio degli spagnoli - **26.** Liquore francese - **29.** Uno dei Simpson dei cartoons - **30.** Riproduzione di un quadro - **33.** In fondo al Mojito - **34.** Leggera, quasi volatile - **35.** Ci sono quelle bernesi - **37.** Aumentare la superficie o il volume di un corpo - **39.** Egli poetico - **41.** Il ritornello - **44.** Laboratorio d'artista - **46.** Andata con il poeta - **47.** Sua Altezza Reale - **48.** Il brano più noto dei Goo Goo Dolls - **50.** Si usano incatramate per le imbarcazioni - **53.** Invocazione di soccorso - **55.** Un oggetto non meglio specificato - **59.** Il cuore del poeta - **60.** International Animal Rescue - **62.** Il mare... di Brighton - **65.** Alle estremità del parquet - **66.** Negli scacchi impazzisce - **67.** L'inizio dell'anagramma - **68.** Articolo per marinaio.

Ortica Cruciverba#21

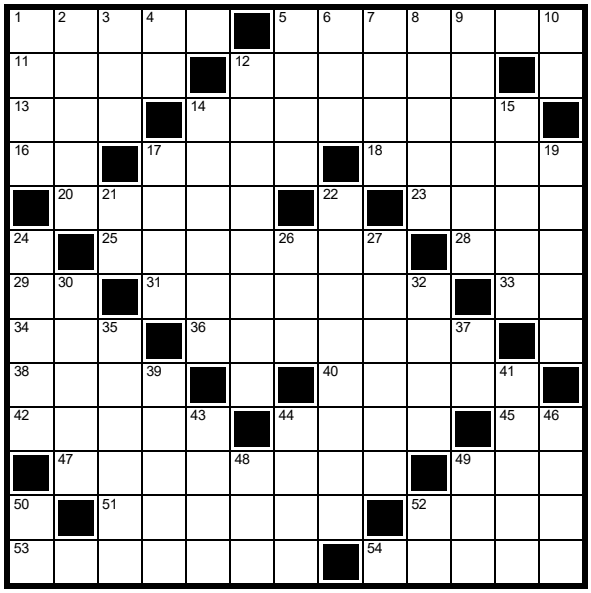

ORIZZONTALI

1. La capitale dell'Egitto - **5**. Nome d'uomo - **11**. La nona lettera dell'alfabeto greco - **12**. Un successo di Alanis Morissette - **13**. L'Eliot drammaturgo (iniziali) - **14**. Contenitori di carburanti - **16**. Così si pronuncia la chiocciola in informatica - **17**. Recipiente di pelle per liquidi - **18**. Ampia, estesa - **20**. Una resina fossile - **23**. Il quadrato della boxe - **25**. Colma di lirismo - **28**. American English Institute - **29**. Confini dell'Honduras - **31**. Tradire incertezza - **33**. Solo in mezzo - **34**. Starnazza in cortile - **36**. Hanno mani e piedi prensili - **38**. Uno sport alle Hawaii - **40**. Parsimoniosa, attenta nello spendere - **42**. Una specialità del running - **44**. Il miglior amico dell'uomo - **45**. Los Angeles in breve - **47**. Inaspriti, incolleriti - **49**. Un termine nel golf - **51**. La città di San Francesco - **52**. Un mare lo separa dal dire - **53**. Lo studia l'erpetologo - **54**. La dea greca del focolare.

VERTICALI

1. La scimmia di Tarzan - **2**. Una provincia italiana che confina con la Svizzera - **3**. Un commiato liturgico - **4**. Così finisce la gara - **5**. Garanzie, caparre - **6**. Pallonetto del tennista - **7**. Ente Nazionale Assistenza Lavoratori - **8**. La chitarra indiana - **9**. Residuo inutile - **10**. Le prime di Oxford - **12**. Sacerdotale - **14**. Tensione nervosa - **15**. Cocente poeticamente - **17**. Uno dei "legni" dell'orchestra - **19**. Sciolto nei movimenti - **21**. In mezzo al tempio - **22**. Redivivi, indenni - **24**. Il writer che scrive al posto di qualcun altro - **26**. Il mitologico figlio di Procne e Tereo - **27**. Un Giorgio stilista - **30**. Imposte interne delle finestre - **32**. La repubblica d'Irlanda - **35**. Vi approdò l'Arca di Noè - **37**. Iniziali del musicista Clapton - **39**. È primo a Londra - **41**. Ferri del focolare - **43**. Consumati, logori - **44**. Formano un centro abitato - **46**. Una vasta superficie - **48**. Acronimo usato in chat per dire "today I learned" - **49**. Il Boone che cantava "Speedy Gonzales" - **50**. La mitica città di Abramo - **52**. Era chiamato "The voice" (iniz.).

Ortica Cruciverba #12

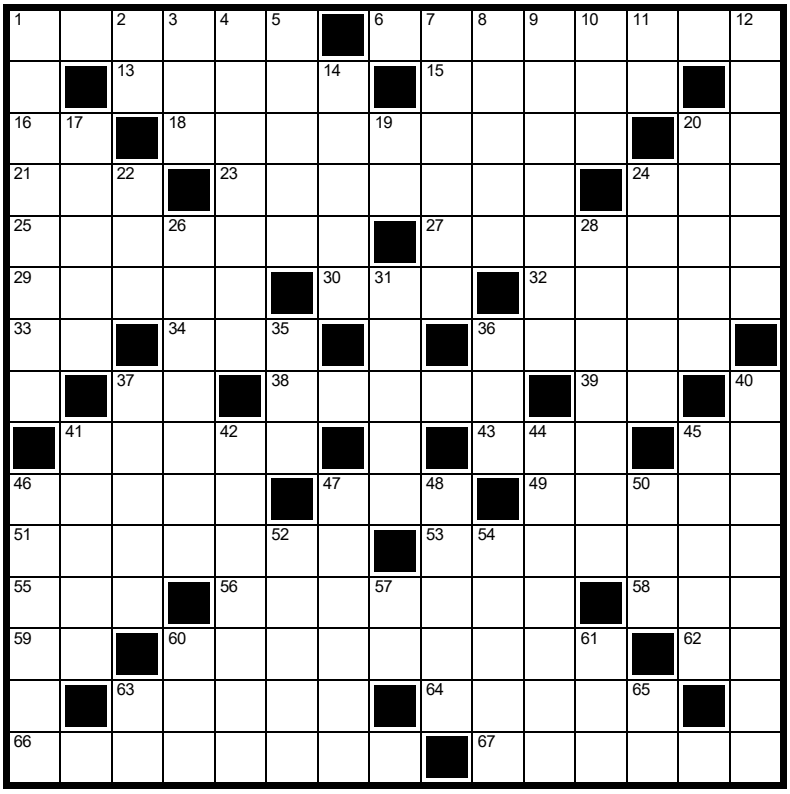

ORIZZONTALI

1. Una città col Guggenheim - **6**. In chimica organica, nome di vari composti come neurina e putrescina - **13**. Ha vistose corna - **15**. Sono comuni nel Mediterraneo - **16**. Così è se non è out - **18**. Percorsi per viaggiatori - **20**. Clint al cinema (inziali) - **21**. Un completo di valigie - **23**. Non ancora pubblicata - **24**. Il rintocco... centrale - **25**. Barca o missile - **27**. Venire al mondo - **29**. Ponente - **30**. Vale uguale nei prefissi - **32**. Puro, illibato - **33**. Al plurale fa gli - **34**. Obbligazione Assimilabile del Tesoro - **36**. Uno che sa tagliare - **37**. Negli asili e nelle scuole - **38**. Priva d'accento - **39**. Due estremi sulla bussola - **41**. Idrocarburo detto anche dimetile - **43**. Divinità con il flauto - **45**. Iniziali dello scrittore Sciascia - **46**. Ridente - **47**. Quello d'Antibes è in Costa Azzurra - **49**. Misura per cereali - **51**. Ne ha molte chi sa cavarsela - **53**. Gioca a Londra - **55**. Un peccato capitale - **56**. Esaltazione folle e frenetica - **58**. Una sigla... genetica - **59**. In spagnolo e in russo - **60**. Scelgono i loro eredi - **62**. L'inizio dell'anagramma - **63**. Tenaci, caparbi - **64**. Prima di una certa data - **66**. Igienicamente garantito - **67**. Relativi al vento.

VERTICALI

1. Nel gioco di carte omonimo si mette in tavola - **2**. Le consonanti in luce - **3**. Si dice dei tempi andati rimpiangendoli - **4**. Crea capolavori - **5**. Razze a cui appartengono la capra e la pecora - **7**. La città in cui gioca ora Ronaldo - **8**. Pesce marino - **9**. Ciliegia di color rosso acceso, dal sapore acidulo - **10**. Fu ucciso per errore da Adrasto - **11**. Iniziano ieri - **12**. Una fucina di dottori - **14**. Gravosi impegni - **17**. C'è anche quello ottico - **19**. Un po' di educazione - **20**. Non abbastanza lungo - **22**. Le responsabilità che devi prenderti! - **24**. Sveglio, attento -**26**. Non vive sul continente - **28**. Mancante degli elementi necessari - **31**. Sorella religiosa - **35**. Forma di pensiero orientale - **36**. System, Applications and Products - **37**. Appesa per asciugare - **40**. Come certi materiali che impediscono la trasmissione di energia - **41**. Nababbo arabo - **42**. La direzione del grecale - **44**. Immerso con il pensiero - **45**. La fune di Tarzan - **46**. Arrosto di maiale della cucina toscana - **47**. Una delle due squadre di Glasgow - **48**. Porzione, pezzo - **50**. Fra rhythm... e blues - **52**. Dopo i quinti - **54**. Quartiere di una città - **57**. Le hanno Nizza e Lilla - **60**. Una cifra non precisata - **61**. Irlanda - **63**. Fondo di botte - **65**. Due di voi.

LA BOCCETTA Cornici
ORGANIZZAZIONE EVENTI CULTURALI
SPECCHI E VETRI PER OGNI ARREDO
CORNICI ARTIGIANALI SU MISURA
POSTER SU CARTE E SU TELA
INFO e contatti 393.8714456
inquadrodifabiouzzo@gmail.com
LARGO DELLA BOCCETTA, 25 - CENTRO STORICO CERVETERI
PER MOSTRE PERSONALI: laboccettacornici@orticaweb.it

- Devo lasciarti, cara: il mio fidanzato mi sta dicendo qualcosa che non ho capito...

- L'unico problema con questa energia delle turbine eoliche è che gioca con i nostri capelli...

QUETZAL Café
DESDE 1997
MEXICAN GRILL

IL MESSICO
A CASA TUA

SERVIZIO A DOMICILIO GRATUITO

Via delle Mura Castellane 56, Cerveteri
06 9955 2640

SCARICA LA NOSTRA APP
E ORDINA AL VOLO!

Scarica su App Store
DISPONIBILE SU Google Play

ANEDDOTO NUMERATO

Ad ogni numero corrisponde una lettera.
A numero uguale, lettera uguale.
Un aiuto: **2=N; 4=A; 7=D; 13=M**

1 2 – 3 4 5 6 – 7 8 – 9 1 7 4 10 6 11 3, – 7 8 – 2 12 13
6 – **Schweiger**, – 2 12 3 12 – 14 4 2 2 1 5 5 12 2 6, – 15
16 8 6 11 6 – 7 6 5 – **denaro** – 8 2 – 10 17 6 11 3 8 3 12
– 4 – 14 6 17 6 2 15 – **Molnár** – 6 – 8 5 – 7 17 4 13 13 4
3 1 17 18 12 – 18 5 8 – 10 12 17 11 6 – 1 2 4 – **banconota**
– 7 4 – 19 6 2 3 8 – 11 12 5 7 8. – «**Come**, – 11 12 5 12
– 19 6 2 3 8 – 11 12 5 7 8 – 7 4 – 1 2 12 – 15 12 13 6 –
Molnár?!», – 11 8 – 11 3 1 10 8' – **quello**. – «2 12», – 10 17 6
15 8 11 12' – 8 5 – **drammaturgo**, – «11 12 5 12 – 19 6 2 3 8
– 11 12 5 7 8 – 10 6 17 – 1 2 12 – 15 12 13 6 – **Schweiger**...».

Laura
ESTETISTA
COSMETOLOGA
PULIZIA VISO DI QUALITÀ
RIFLESSOLOGIA PLANTARE
PEDICURE CURATIVO
CERETTA
con prodotti naturali
senza effetto secondario
dal 1980
anni di esperienza...
trattamenti di qualità

PRENDI SUBITO APPUNTAMENTO
CERVETERI
327 0641929
laurazanchi@hotmail.com

- Signor Verdi, sto chiamando per il lavoro che ha chiesto: si è liberato un posto da scrivania, quando può iniziare?

- Ti tolgo il guinzaglio, ma tu promettimi di non inseguire più le auto e... di non calpestarle!

SOL ANEDDOTO NUMERATO : Un tale di Budapes, di nome Schweiger, noto fannullone, chiese ddel denaro in prestito a ferenc Molnár e il drammaturgo gli porse una banconota da venti soldi. «come, solo venti soldi da uno come Molnár?!», si stupì quello. «No», precisò il drammaturgo, «solo venti soldi per uno come Schweiger...».

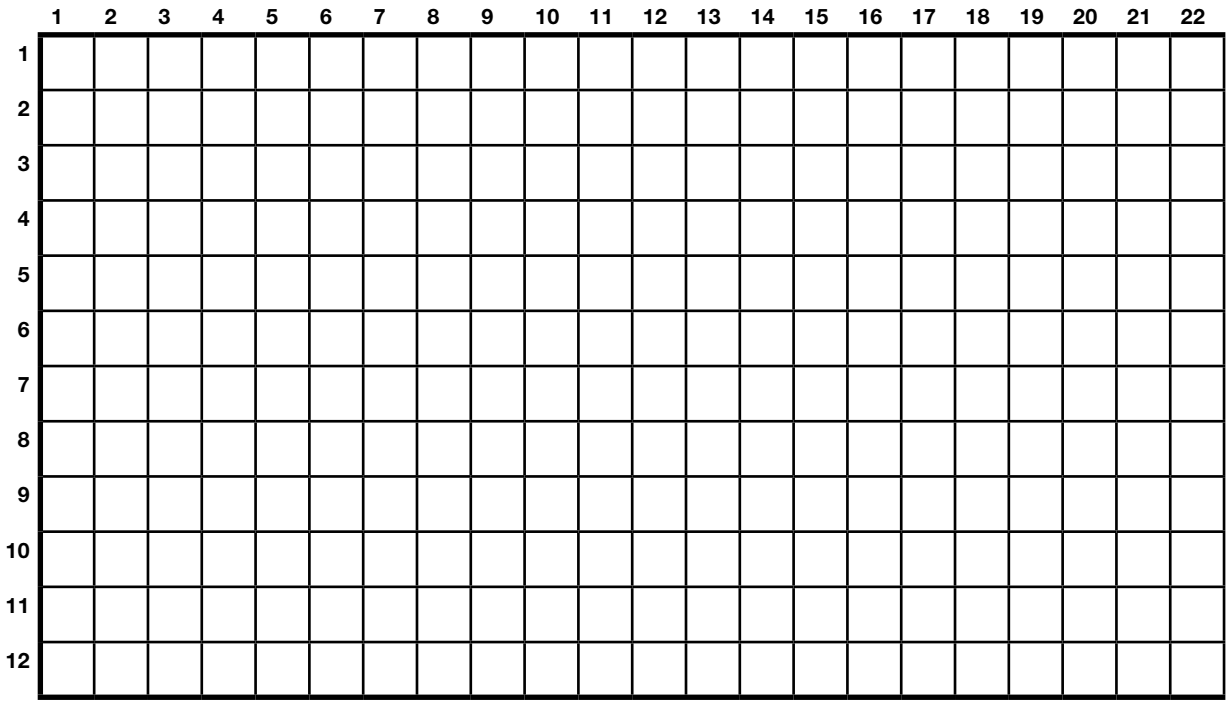

Lo schema prevede in totale **39** caselle nere.

ORIZZONTALI

1 Il centro di Como - Comprendere internamente - E' simile alla balena
2 Dipartimento nel sud della Francia - Pressappoco - La Banca del Vaticano - Ritornata in vita
3 L'isola di Portoferraio - Il così latino - E' causato da una prolungata esposizione al freddo
4 Iniziali di Cofferati - Un contenitore ... di sogni - Conosciuto da tutti - La terza nota
5 La model che sfila - L'ambiente dei vip - Conduceva A bocca aperta (iniz.) - La sigla del tritolo - Sono pari nella sera
6 Gruppo di arcipelaghi del Pacifico - Asperso di rugiada - Sua Maestà
7 Ripartire daccapo - Mai pubblicata
8 Tra Mario e Monaco - Le ordina la Protezione Civile in caso di emergenza - L'Ente turistico nazionale
9 La nostra lingua - Enciclopedie geografiche - Amò Leandro
10 Uccise il Minotauro - Parità farmaceutica - A volte sono confessi - Il ballo di Ginger e Fred
11 Un vorace cetaceo - E' opposto al nadir - Rendono mesto il letto - I posti di comando sulle navi
12 Sedeva alla Tavola Rotonda - Nelle basiliche è il posto riservato al vescovo - Cortile da fattoria

VERTICALI

1 La culla del sole - Un programma di scrittura sul PC
2 Il nome di X, il cui vero cognome era Little - Vi si propagano le onde radio
3 In mezzo all'urbe - L'eroe italiano impersonato da Luca Zingaretti
4 La fine del cognac - Livorno - Una nota Amanda
5 La lingua dei Trovieri - Vi nacque Napoleone
6 Un abitante di Caltanissetta - Gli estremi degli zulù
7 Mestamente
8 Esagerato, oltre misura - Non Pervenuta
9 Il simbolo del sodio - L'alcaloide ... delle cinque - La Royal Force britannica
10 Gioca di punta
11 Abbonda nel Vercellese - Fibra tessile per imballaggi
12 La dea dell'aurora - Il Sacro Calice - I confini del Magreb
13 Aumentare la propria robustezza o consistenza
14 Anticamente era ut - La consorte del roi
15 Disposti verticalmente, innalzati - Infiammazione dell'orecchio
16 Ne fu a capo J. P. Brissot - Precede il "non è guari"
17 Unità di misura ... per fotografi - Sono accesi in certe discussioni - Segue il bi
18 Il rivale di Jerry - Il Ferrara bianconero
19 Terribili, paurose - In mezzo al cappello
20 Gruppo umano accomunato caratteri linguistici e culturali - Un'incapace
21 E' pregiato il musquè - Passati col ferro caldo
22 Descrive un oggetto con la parola che ne rappresenta il suono

FERRI CARNI

MACELLERIA
NORCINERIA PRODUZIONE PROPRIA
CARNI UMBRO VITERBESI
GASTRONOMIA - PRONTI A CUOCERE

Ferri Carni

CERENOVA
VIA SERGIO ANGELUCCI, 5
06 9904388
paolofrancesco@inwind.it

IL NUMERO 1 DEL RISPARMIO

Per la casa e la

ANGUILLARA SABAZIA
VIA GIOLITTI, 3

BRACCIANO
VIA ARTURO PERUG

IL NUMERO 1 DEL RISPARMIO IL NUMERO 1 DEL RISPARMIO

MAGAZZINI
aury's
1 DEL RISPARMIO

- DETERSIVI
- PROFUMERIA
- CASALINGHI
- GIOCATTOLI
- ELETTRODOMESTICI
- CARTOLERIA

a famiglia

INI

CERVETERI
LARGO ALMUNECAR, 20

LADISPOLI
VIA GLASGOW, 60

IL NUMERO 1 DEL RISPARMIO IL NUMERO DEL RISPARMIO

BARZELLETTA NUMERATA

Ad ogni numero corrisponde una lettera. A numero uguale, lettera uguale.

RIENTRI COMPLICATI

1 2 – 3 4 5 6 , – **alquanto** – 7 8 3 4 9 9 4 6 , – 10 3 7 –

9 11 12 9 7 2 13 6 – **affannosamente** – 13 4 – 4 2 10 11 12

4 12 11 – 8 7 – 9 14 4 7 15 11 – 2 11 8 8 7 – 10 11 12

12 7 3 1 12 7 , – **finché** – 1 2 – 15 4 9 4 2 6 – 10 ' – 7

16 16 7 9 9 4 7 – 7 13 – 1 2 7 – **finestra** – 11 – 17 8 4

– 17 12 4 13 7 : – «8 7 – 10 18 11 3 3 7 , – **Rossi**: – 10 3

7 – 9 11 12 9 7 2 13 6 – 13 4 – 11 2 3 12 7 12 11 – 2

11 8 8 7 – 9 7 10 7 – **sbagliata!**». – 11 – 8 ' – 1 6 18 6 :

– «2 6 , – 11 – **lei** – 9 14 11 – 10 3 7 – 17 1 7 12 13 7

2 13 6 – 13 7 8 8 7 – **finestra** – 10 19 7 17 8 4 7 3 7 !».

Un tipo, alquanto alticcio, sta cercando affannosamente di inserire la chiave nella serratura, finché un vicino s'affaccia ad una finestra e gli grida: «La smetta, Rossi: sta cercando di entrare nella casa sbagliata!». E l'uomo: «No, è lei che sta guardando dalla finestra sbagliata!».

LE PAROLE CONTRARIE

CORTO	.....	MALEDUCATO	.....	SCHIERATO	.....
PROLOGO	.....	SALATO	.....	FREDDO	.....
INCUBO	.....	USCITO	.....	ANTARTIDE	.....
NIENTE	.....	OSCURO	.....	DIURNO	.....
PARTENZA	.....	GREG	.....	CROCE	.....
POCO	.....	ESTERNO	.....	ACETO	.....

Scrivere a fianco di ciascun termine elencato una parola di significato opposto. **Leggendo una dopo l'altra le lettere iniziali delle parole trovate, risulterà il titolo di un romanzo di Francesco Carofiglio (1,6,4,7).**

SOL. L'estate dell'incanto

Al Porticciolo
Santa Marinella

Assapora il mare, ascoltando la musica!

Per tutto agosto

goditi le dolci melodie dei nostri eventi live!

Chef: Enzo Alfieri

Via Roma, snc | Porto turistico
Santa Marinella

Info & Prenotazioni
0766.394193 - 351.2070909

Ristorante Al Porticciolo

Ortica Cruciverba #20

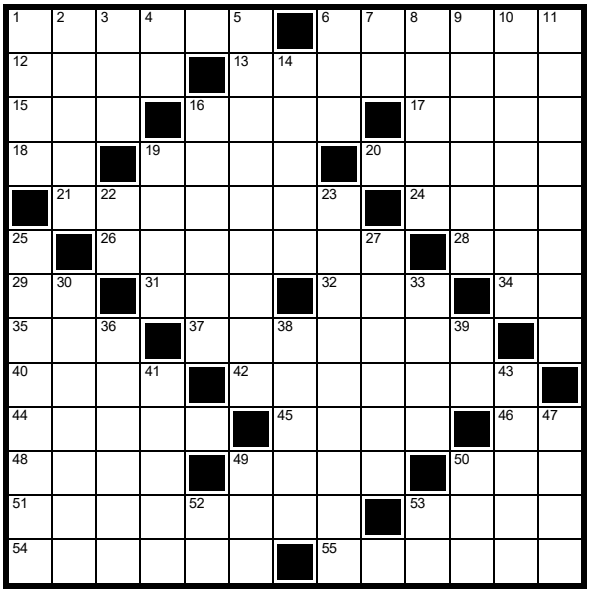

ORIZZONTALI

1. Si fa tra i paletti - **6**. Divinità romana per i doveri sociali e religiosi - **12**. Soffiava dall'Olimpo - **13**. Autore d'invenzioni - **15**. Difettucci della pelle - **16**. La Sastre modella e attrice spagnola - **17**. Guida la preghiera nella moschea - **18**. Cosa senza capo né coda - **19**. Trampoliere del Nilo - **20**. Tutti insieme formano un grappolo d'uva - **21**. Suona quando tace l'orchestra - **24**. Il fianco del corpo - **26**. Testarda, ostinata - **28**. Optical Image Stabilizer- **29**. Comunicato stampa - **31**. C'è nel... soft drink - **32**. Insetti che bottinano - **34**. Un po' assente - **35**. Il nome di Ughi, grande violinista - **37**. Forniscono saggi consigli e profezie - **40**. Il santo dello stadio di Inter e Milan - **42**. La desta il comico - **44**. La capitale della Grecia - **45**. Ispido e ritto, quasi pungente - **46**. Fanno di una tana una stanza - **48**. Lo riempie il musicista - **49**. Rarefatti, spaziati - **50**. Dei degli scandinavi - **51**. È inutile chieder loro un favore! - **53**. Il no del Cremlino - **54**. Un tipo di capitello - **55**. Cucita lungo i margini.

VERTICALI

1. Una funzione trigonometrica - **2**. Roccia sedimentaria con granuli finissimi di quarzo e minerali argillosi - **3**. Le ha rigide l'aereo - **4**. Al plurale fa gli - **5**. Alti uffici statali - **6**. Un famoso videogioco di calcio - **7**. Le hanno Nizza e Lilla - **8**. La filosofia morale - **9**. Un formaggio - **10**. È "meccanica" nel film di Stanley Kubrick - **11**. Trasmette il moto alle ruote - **14**. Sveglio, attento - **16**. Arbusto di zone tropicali e temperate - **19**. Tratti intestinali - **22**. La metà di otto - **23**. Albero tropicale dai frutti commestibili - **25**. Cercare di farsi perdonare - **27**. Il Ferrante pioniere dell'educazione scolastica infantile - **30**. Stentato nell'esprimersi artisticamente - **33**. La città di Enea - **36**. Stato che confina con la California - **38**. Come dire "altrimenti detto" - **39**. Un famoso film horror con protagonista un clown - **41**. A volte vanno a braccetto con gli oneri - **43**. Un bene aziendale - **47**. L'ultima imperatrice d'Austria - **49**. Finisce alla sbarra - **50**. Cortile agricolo - **52**. Le consonanti in teca - **53**. Il compianto Lauda (iniz.).

FARMACIA BORGO SAN MARTINO

dott. Bruno MIGLIORE

...il nostro Staff pronto per le tue necessità!

La nostra Farmacia è orientata ad erogare i servizi per tutte le generazioni, dai neonati ai senior, passando dalle esigenze dei lavoratori e dei genitori

EspressoFarmaco 338.3968169

Ritiriamo le Vostre ricetta presso gli studi Medici
o inviateci il codice delle stesse
e riceverete, SENZA COSTI AGGIUNTIVI,
i farmaci a domicilio

Farmacia Borgo San Martino · Via Doganale, 108 · Cerveteri · 0691511108 · 3383968169

COSA FARE SE SI VIENE PUNTI DA UNA TRACINA?

La puntura di tracina è tra gli inconvenienti più dolorosi – anche se generalmente poco gravi – che possano verificarsi in mare.

Come si manifesta la puntura di tracina?
La puntura di tracina si manifesta in maniera banale. Si avverte un piccolo pizzicore che, anziché scemare dopo pochi secondi, si intensifica in maniera proporzionale alla quantità di tossina trasmessa – quindi, in base al numero di aculei che hanno perforato la pelle e alle dimensioni del pesce. Il dolore si irradia spesso dalle estremità fino all'intero arto – poiché, di solito, vengono colpiti i piedi o le mani.
Quanto dura il dolore?
Nei casi più fastidiosi – o anche commettendo qualche errore nel trattamento, il dolore della puntura di tracina, il gonfiore e il rossore, pur diminuendo, possono durare oltre un giorno.
Come curare la puntura di tracina?
Il "veleno" della tracina, esattamente come quello dello scorfano, è di natura proteica.
Sappiamo che le proteine, per poter esercitare la propria funzione biologica, devono rimanere perfettamente "integre". Essendo sensibili al calore, alla denaturazione meccanica, all'azione acida e all'aggressione enzimatica, uno qualsiasi di questi fattori potrebbe inattivarle.
Per inattivare il veleno della tracina quindi, sarebbe teoricamente possibile sfruttare questi meccanismi.
Ma quale?
L'unico accorgimento che possiamo adottare è l'esposizione al calore. Accusando una puntura di tracina, quindi, la prima cosa da fare è immergere la parte danneggiata nell'acqua molto calda (almeno 40° C, ma senza esagerare).
Se il piede non sanguina e l'acqua calda non è disponibile, può essere buona norma sfruttare il calore della sabbia.

Attenzione! Mai applicare ghiaccio! L'azione venefica delle tossine rimarrà immutata. Sono anche inutili ammoniaca, alcol, urina e aceto.
Nel caso siano rimasti dei frammenti di spine, è buona norma rimuoverli dal tessuto.

TERRANOVA

BRACCIANO

Color your life

Collezioni:

- Donna
- Uomo
- Bambino
- Intimo

aperto dal 22 aprile

BRACCIANO Nuovo Parco Commerciale

Via Settevene Palo/Via della Macchia (accanto Eurospin)

ORARIO CONTINUATO

LUNEDÌ-SABATO 9.30-20.00/ DOMENICA 10-20

AMPIO PARCHEGGIO

App

Shop online:
terranovastyle.com

e seguici sui nostri social network

#terranovastyle

AUTOFFICINA
Incaini
VENDITA & ASSISTENZA
AUTORIZZATA
RENAULT
DACIA
LADISPOLI
VIA DELL'ANATRA 11
069949233
incaini.vendita@gmail.com
off.incaini.renault@gmail.com
Officina Incaini

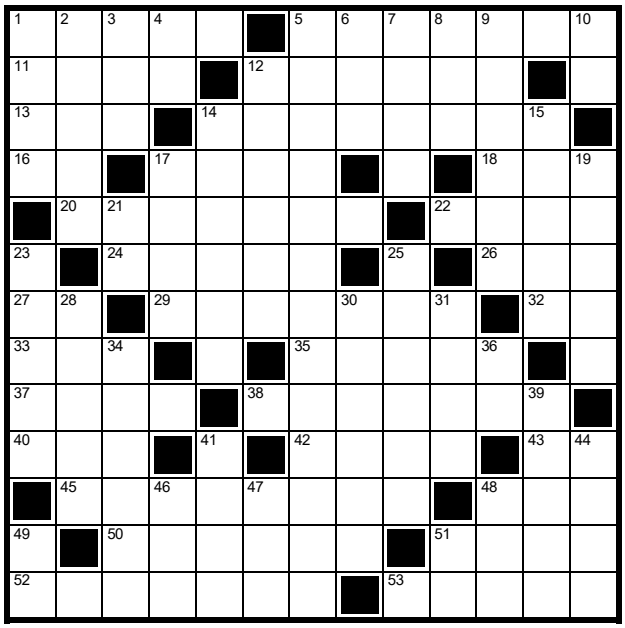

ORIZZONTALI

1. Reato consistente nel sottrarre qualcuno con la violenza - **5.** Casa con le ruote - **11.** Lo slancio del poeta - **12.** Infiammazioni del colon - **13.** Non mia - **14.** Sono l'obiettivo dei cestisti - **16.** Così si pronuncia la chiocciola in informatica - **17.** Il meglio a New York - **18.** Altare che fumava - **20.** Separare dagli altri - **22.** Precede... trac - **24.** L'isola col palazzo di Cnosso - **26.** European Neighbourhood Instrument - **27.** Le iniziali del cantante ex marito di Michelle Hunziker - **29.** Lavorano nei campi - **32.** Una carica aziendale - **33.** Segue "Do ut" in una locuzione latina - **35.** Lo è uno spettacolo televisivo di cattivo gusto e volgare - **37.** Maschio della capra - **38.** Bach ne ha composte più di 200 - **40.** Si dice per sposarsi a Parigi - **42.** Pregiate, importanti - **43.** Lo precedono in salotto - **45.** Crudele eccidio - **48.** Centro investigativo scientifico - **50.** Frutti dal grosso nocciolo - **51.** Venuti al mondo - **52.** Mossi, burrascosi - **53.** Parte della libbra.

VERTICALI

1. Una quota del pagamento - **2.** Si chiedono nel bisogno - **3.** Una preposizione - **4.** Fondo di botte - **5.** Sono... risposte di reparti armati - **6.** Alessandro per gli amici - **7.** Le suscita il comico - **8.** Breve attività... - **9.** Cambiare direzione in acqua - **10.** Numero Fisso - **12.** Complesso di famiglie della medesima stirpe - **14.** Veloce, svelto - **15.** La Shayk famosa modella - **17.** Un vento gelido - **19.** Astiose, aspre - **21.** Simbolo dello scandio - **23.** Sensazione di noia grave - **25.** Macchina agricola - **28.** La "novarum" lettera enciclica - **30.** Abbellire - **31.** Istituto di Studi e Analisi Economica - **34.** Scarsi di sale e di sapore - **36.** Le ultime lettere di Brecht - **39.** Risultati finali - **41.** Pronome per lei - **44.** Il continente con Myanmar - **46.** Un completo di valigie - **47.** Segue "Sister" in un film con Whoopi Goldberg - **48.** Mezzo cactus - **49.** Balbetta ma solo all'inizio - **51.** Nessuna novità.

New ENERGY Bar

#Aperitivi

#Sala da The

#Colazioni

#Tavola Calda

Cerveteri.
Viale Manzoni, 68

Ortica Cruciverba #13

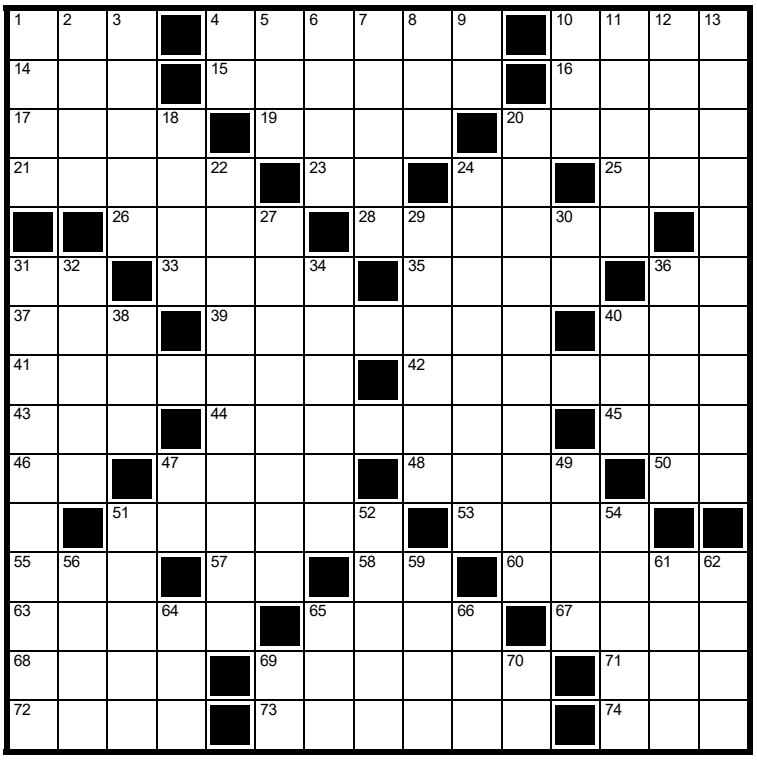

ORIZZONTALI
1. Reparti Operativi Speciali - **4**. Vani isolanti nelle abitazioni - **10**. Manico d'anfora - **14**. Breve attività... - **15**. Si fa con una fune - **16**. James attore diventato icona - **17**. Confina con la Turchia - **19**. Prima della O - **20**. Una cesta a cono - **21**. Successione di cose uguali - **23**. L'ONU... senza nazioni - **24**. Una Santa... in New Mexico -**25**. L'attore Kilmer - **26**. Si svolgono a scuola - **28**. La pentola per la polenta - **31**. Il Lancaster del cinema (iniz.) - **33**. Grado del suono - **35**. Sinonimo di mele - **36**. Sono separate dalla F - **37**. Cortile agricolo - **39**. Pagare l'ultima rata - **40**. I fiori chiamati anche gicheri - **41**. I resti del naufragio - **42**. Affondò al primo viaggio - **43**. Andata con il poeta - **44**. Laboratorio d'artista - **45**. L'io tedesco - **46**. In fondo al Mojito - **47**. Formalità, passaggi procedurali - **48**. Quella fritta è già nota - **50**. Vocali in calce - **51**. Residenza ufficiale del Presidente della Repubblica Francese - **53**. Di odore pungente - **55**. Negazione inglese - **57**. Stanno due volte in carica - **58**. Nel libro e nel quaderno - **60**. Il mondo musulmano - **63**. La sostanza che si trova in pasta e riso - **65**. Nel linguaggio di marina è l'insieme dei pezzi di riserva - **67**. Famosa opera lirica - **68**. Ne hanno diverse i rasoi - **69**. Una parte del binario - **71**. Parolina che si ripete spesso nel calendario - **72**. I valorosi - **73**. Ambito trofeo di pellerossa - **74**. Lo sceglie il pescatore.

VERTICALI
1. Dirige la tonnara - **2**. Recipiente di pelle per liquidi - **3**. Linea di partenza - **4**. Svolte... se non c'è sole - **5**. Lunghissime epoche geologiche - **6**. In buona salute - **7**. Un tempo raffigurata in maniera provocante sulle cartoline - **8**. Antes de Nuestra Era - **9**. Le vocali dell'ipod - **10**. Aldilà dei pagani - **11**. C'è anche quello ottico -**12**. L'ambiente del cinema - **13**. Lo sono le sveglie che non sono digitali - **18**. Il no del Cremlino - **20**. Lo sono i disegni realizzati sui fogli a quadretti - **22**. Capace di arrestare le fuoriuscite di sangue - **24**. Cassetta di terracotta - **27**. Improvvisa, inaspettata - **29**. Il torpore del pigro - **30**. Cinquantuno romani - **31**. Un tono di voce virile - **32**. Felice e contento - **34**. Comprendono due ampolle - **36**. Una pianta per realizzare scope - **38**. Un... triangolo di penne - **40**. Uccello brasiliano del genere Crotophaga - **47**. Articolo per marinaio - **49**. Distrutta dal fuoco - **51**. Origine della parola - **52**. Pesce marino - **54**. Nome di donna - **56**. Fu un famoso califfo - **59**. Capoluogo della Regione del Kazakistan Occidentale - **61**. Il Levine cantante dei Maroon **5** - **62**. Una lava l'altra - **64**. Divinità -**65**. Il dottore americano - **66**. Aeronautical Information Publication - **69**. Sono uguali nell'arrossire - **70**. Brano senza consonanti.

FARMACIA MEXICO

dott.sse Rossi e Romero

SEGUICI SUI SOCIAL

ORARIO CONTINUATO DAL LUNEDÌ AL SABATO **08.30-20.00**

ECG

HOLTER **CARDIACO**

HOLTER **PRESSORIO**

I NOSTRI **SERVIZI**

- HDL/LDL/TRIGLICERIDI COLESTEROLO TOTALE
- EMOGLOBINA GLICATA/GLICEMIA
- **HOLTER PRESSORIO**
- **HOLTER CARDIACO**
- **ECG ADULTI E BAMBINI** (valido anche per attività sportiva)
- GIORNATE DI PREVENZIONE-SCREENING
- DERMOCOSMESI
- INFANZIA
- VETERINARIA
- OMEOPATIA
- FORATURA DEI LOBI CON ORECCHINI ANALLERGICI
- **SERVIZIO RECUP GRATUITO** PER LA PRENOTAZIONE DI VISITE ED ESAMI

Una farmacia al vostro servizio con professionalità e cordialità

LADISPOLI - Via Genova 24 a/b

06.52727267 350.1372771 - farmaciamexico@gmail.com

INSERISCI TUTTE LE PAROLE NELLA GRIGLIA

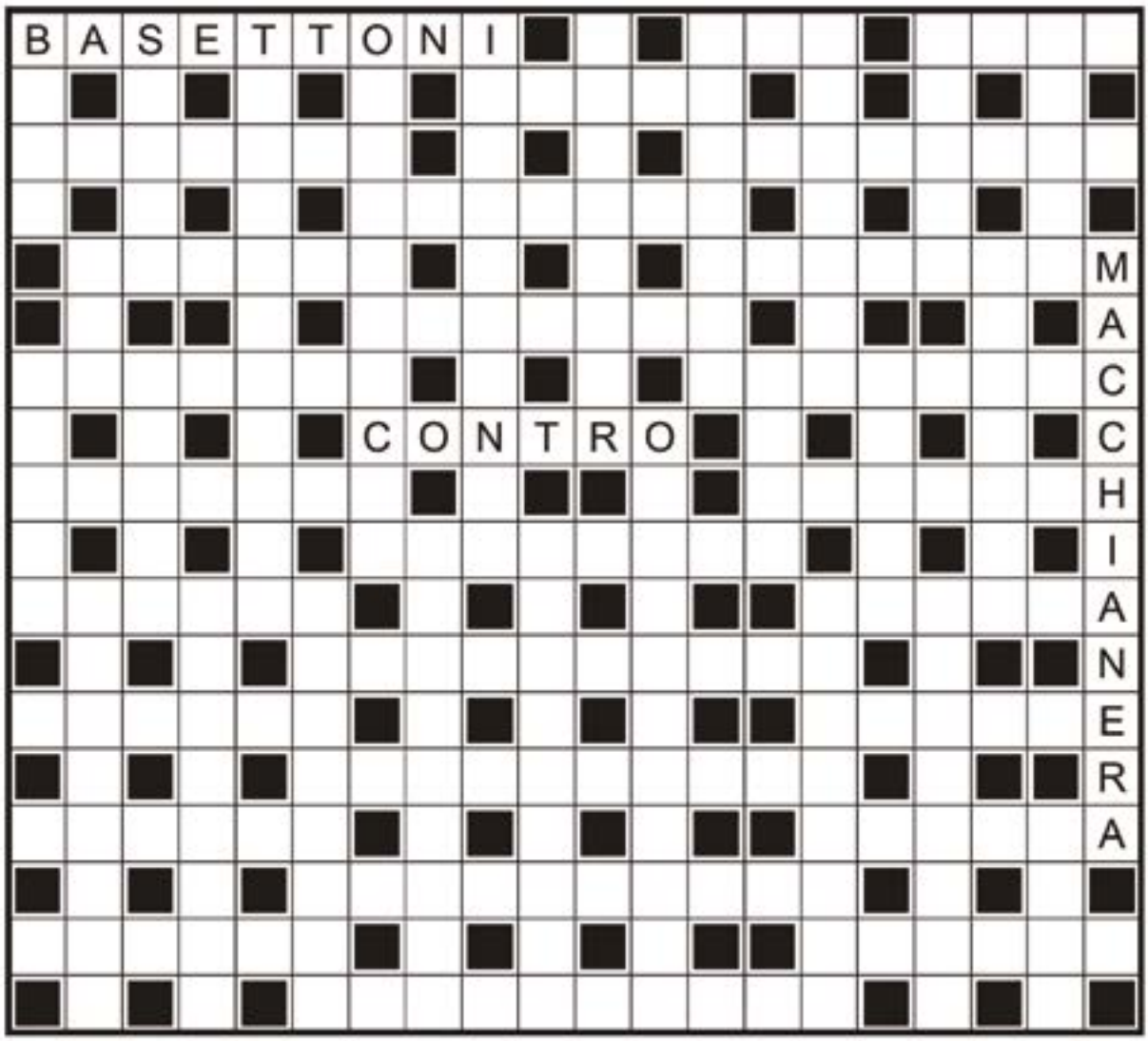

3 lettere
REP
TAC

4 lettere
ANTE
BASI
CORN
ROBA

5 lettere
ALOHA
ANSIE
AUREE
CARLO
SIEPI
SIERO
TETRA

6 lettere
CASINA
CINICI
CORAME
COTICA
EPOPEA
FARINI
IODATE
LANDRU
TILSIT

7 lettere
ACCENNI
BIOTECH
EPARINA
PHANTOM
RANIERI
RITINTI
ROSALIA
STEWART
STRIATI

8 lettere
AMERICIO
ARMAGNAC
ASIATICA
COCA-COLA
DESIGNER
LITTERAM
PLACIDIA
PROTASIO
SCRUTINI
SPAURITE

9 lettere
ABITABILI
SOLITARIE

10 lettere
CORNICIAIO
ISTANTANEI
MULTIMETRO
OPERISTICA
OSTETRICIA
RITRATTATA

11 lettere
OLIVER TWIST
TRANSENNARE

ORDINE DEI MEDICI VETERINARI DELLA PROVINCIA ROMA 425
AMBULATORIO VETERINARIO
Dir. Sanitario Dott. De Angelis Pio
Via Fratelli Soprani, 50 - Cerveteri (Rm)
Tel./Fax 06 9943155 - Cell. 360 240002

SALUS
MEDICAL CENTER

DA OLTRE
40 ANNI
AL SERVIZIO DELLA
VOSTRA SALUTE

Scopri le nostre promozioni
www.grupposalus.net
06 99.49.944
Ladispoli: Via Ancona, 94 - Piazza I. Odescalchi, 4
Cerveteri: Via E. Salomone, 14/18

TECH AUTO
AUTOFFICINA DI SANTORI ILARIO
Rapidoo
AUTOFFICINA PLURIMARCHE
- TAGLIANDI IN GARANZIA
- DIAGNOSI COMPUTERIZZATA
- RICARICA ARIA CONDIZIONATA
- ELETTRAUTO
- SOCCORSO STRADALE
- IMPIANTI GPL
- REVISIONI
- GANCI TRAINO
- SERVIZIO GOMME
- LUCIDATURA FARI

LADISPOLI - ZONA ARTIGIANALE
VIA ALDO MORO, 61
06 9910884 - Cell. 3296542183
ilariosantori@virgilio.it

MOSCOW MULE

Vi raccontiamo cosa c'è da sapere su questo cocktail da servire come aperitivo o dopocena: il bicchiere da usare, gli ingredienti giusti, qualche accortezza e curiosità.

Come attrezzatura, avete bisogno innanzitutto della tipica mug, la tazza (molto spesso di rame) in cui si prepara e si serve questo cocktail. Potete misurare la dose esatta di vodka con il jigger, il dosatore usato comunemente per la preparazione di drink miscelati. Per spremere il lime e filtrarne il succo è molto pratico l'apposito spremi lime in acciaio.

INGREDIENTI

- 45 ml di vodka
- ginger beer
- 15 ml di succo di lime fresco
- ghiaccio

Oltre a vodka e succo di lime, l'ingrediente caratterizzante del Moscow mule è la ginger beer: bevanda a base di estratto di radice di zenzero, spezia molto versatile dal sapore piccante. La quantità di ginger beer può essere dosata a proprio gusto. Il Moscow Mule si caratterizza per un tasso alcolico non troppo alto e per essere molto dissetante grazie alla nota pungente dello zenzero. Molti barman aggiungono anche qualche goccia di angostura, amaro ottenuto dalla influsione di diverse erbe aromatiche.

Come consigliato per il Mojito, per ottenere un succo di lime più abbondante massaggiate il lime con le mani in modo da scaldarlo al tatto. Tenete conto che di solito questo frutto viene conservato in frigo e massaggiandolo alzerete la temperatura rendendolo più succoso.

Se siete curiosi della storia del Moscow Mule sappiate che questo cocktail gettonatissimmo traducibile con "Mulo moscovita" nasce negli anni '40 del '900 e non ha nulla a che fare con la Russia, se non per la presenza della vodka; il drink fu inventato da tre uomini di affari a un tavolino del Chatham Hotel di New York dove si riunirono per discutere e decidere una strategia comune per il rilancio dei loro prodotti sul mercato americano: vodka (Smirnoff), ginger beer e uno stock di mug in rame da 5 once, con inciso sopra un asino.

Spremete mezzo lime e filtratene il succo direttamente nella mug.

Aggiungete a questo punto i cubetti di ghiaccio.

Versate poi top di ginger beer in modo da riempire il bicchiere.

Guarnite il vostro Moscow Mule con una fettina di lime fresco o disidratato.

PIZZETTE DI PASTA SFOGLIA

Munitevi di un rotolo di pasta sfoglia e in pochi minuti sfornerete quintali di pizzette di pasta sfoglia golosissime!

INGREDIENTI

- 1 rotolo Pasta Sfoglia rettangolare
- 200 ml Passata di pomodoro
- 100 g Mozzarella
- 1 cucchiaino Olio extravergine d'oliva
- 1 cucchiaino Zucchero
- 1 pizzico Sale
- q.b. Origano

Si tratta di una preparazione talmente veloce che la prima cosa che dovrete fare è accendere il forno a 225 °C in modalità statica.

Srotolate la pasta sfoglia, quindi con un coppa pasta di circa 6/7 cm di diametro ricavate tanti cerchietti.

Insaporite la passata di pomodoro con sale, zucchero e olio extravergine d'oliva, quindi mettete un cucchiaino di passata al centro di ogni pizzetta di pasta sfoglia.

Sistemate quindi le pizzette di pasta sfoglia in una teglia rivestita con carta da forno.

Infornate quindi le pizzette in forno già caldo a 225 °C in modalità statica per 5 minuti.

Nel frattempo tagliuzzate la mozzarella in cubetti piccolissimi.

Trascorsi i 5 minuti sfornate le pizzette di pasta sfoglia, quindi mettete al centro un mucchietto di mozzarella.

Infornate nuovamente per qualche minuto fino a quando la mozzarella sarà fusa e i bordi delle pizzette dorati.

Sfornate le pizzette di pasta sfoglia, quindi profumatele con un pizzico di origano e infine servite ancora calde.

Le pizzette potranno essere preparate anche in anticipo e servite dopo un breve passaggio in forno ben caldo.

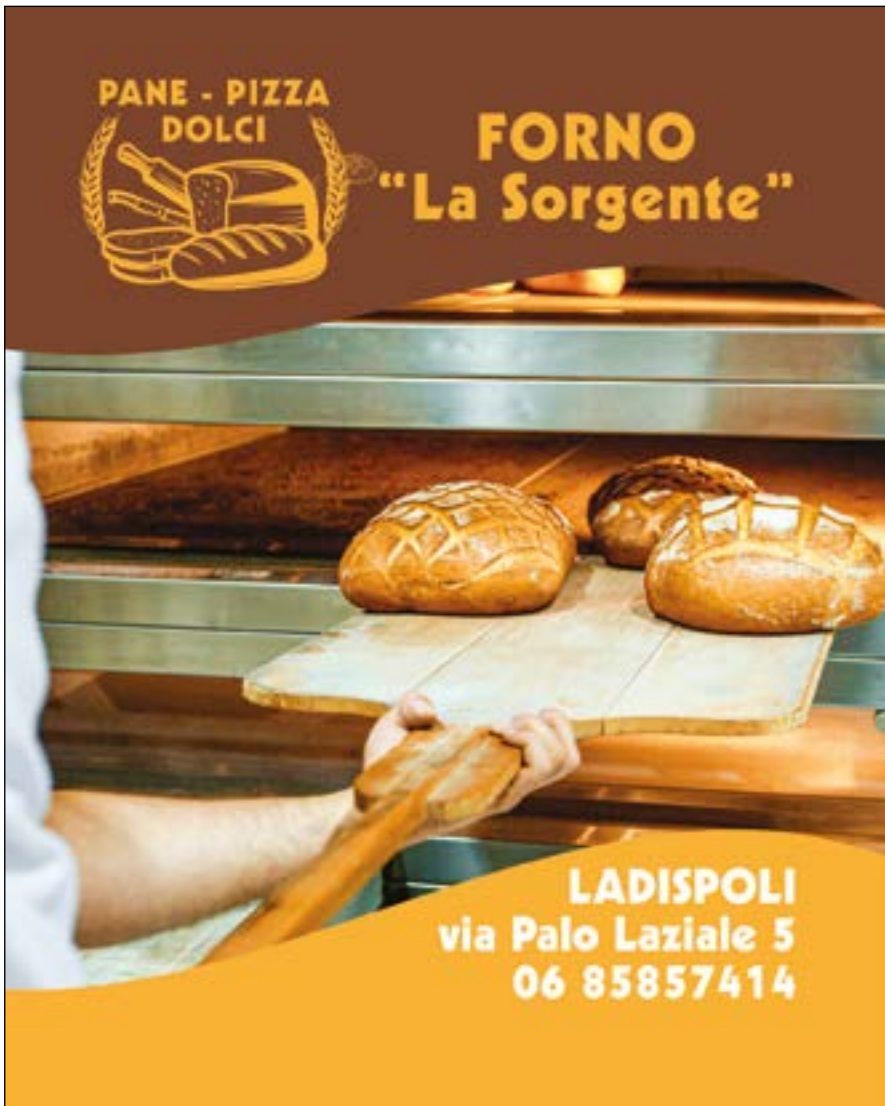

Ortica Cruciverba#22

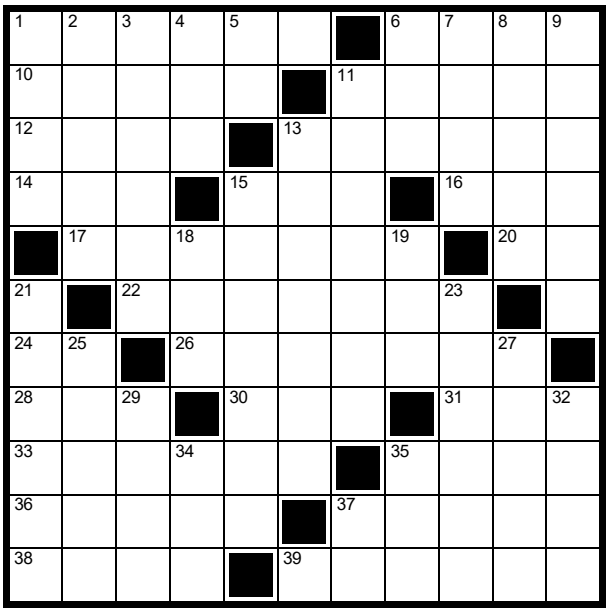

ORIZZONTALI

1. Separa continenti - **6**. Abbreviazione di settembre in inglese - **10**. Sistemare, depositare - **11**. Alcuni sono armati - **12**. C'è chi la pronuncia moscia - **13**. La squadra brasiliana in cui giocava Pelé - **14**. Local Security Authority - **15**. Un valore della benzina - **16**. Original Video Animation - **17**. Crea capolavori - **20**. L'inizio dell'anagramma - **22**. Antidottrinaria - **24**. Ognuno le ha in principio - **26**. Inutilità, vacuità - **28**. Formato di file per la compressione dei dati - **30**. È considerato il numero perfetto - **31**. Toledo Museum of Art - **33**. Comprendono due ampolle - **35**. La stanza... dell'hotel - **36**. Lo perse Orlando - **37**. In guerra può essere armato -**38**. Il falso amico di Otello - **39**. È un dipartimento francese della regione Alvernia-Rodano-Alpi.

VERTICALI

1. Una macchina tedesca - **2**. Si fa per gara o per fretta - **3**. Andare vagando - **4**. Altari d'altri tempi - **5**. Nel Gange e nel Noce - **6**. Parolina che si ripete spesso nel calendario - **7**. Lo è un sentiero ripido - **8**. Test, collaudo -**9**. Infusi di erbe - **11**. Locali con botti e bottiglie - **13**. Fermarsi - **15**. Il ritorno alla base - **18**. Prefisso dopo il bi -**19**. Arresto cardiaco improvviso - **21**. Debitori incalliti - **23**. Si struccano in camerino - **25**. Nave militare medievale - **27**. Ispira molte canzoni - **29**. Il quadrato della boxe - **32**. Può far rima con cuor - **34**. Il Brian della musica - **35**. Retribuzione Annua Lorda - **37**. Un terzo della classe.

con voi dal 1934

Farmacia Dott. Luigi Demichelis

➤ **TEST RAPIDI** ANTIGENICI

➤ **SCREENING** COLON RETTO

PRENOTAZIONI AL NUMERO
06 99 47 746

SERVIZIO GRATUITO
CONSEGNA A DOMICILIO

INVIO RICETTE
WhatsApp: 393 973 5665
E-mail: farm.demichelis@gmail.com

SERVIZIO GRATUITO
FARMARECUP

PER LA PRENOTAZIONE
DI VISITE SPECIALISTICHE,
ESAMI DIAGNOSTICI
ED ESAMI DI LABORATORIO
RECARSI IN FARMACIA MUNITI
DI IMPEGNATIVA E TESSERA SANITARIA

PRODOTTI
PER LA PRIMA INFANZIA

DERMOCOSMETICI

OMEOPATICI

DIETETICI

FITOTERAPICI

MEDICINALI
ED ARTICOLI VETERINARI

INTEGRATORI ALIMENTARI

LABORATORIO GALENICO

SIAMO APERTI

DAL LUNEDI AL SABATO H 7-20
ORARIO CONTINUATO

VIA ANCONA, 76 - LADISPOLI- TEL.06.9947746 - FAX 06.9947085

Seguici su *Farmacia Dott. Luigi Demichelis dal 1934*

www.farmaciademichelisdal1934.it

LA PAGINA DEI PICCOLI

UNISCI I PUNTINI

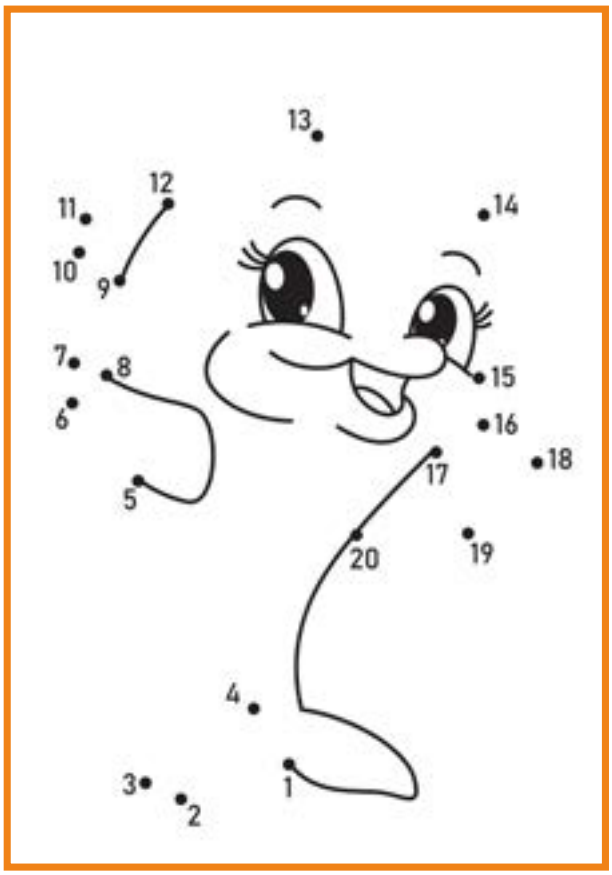

UNISCI I PUNTINI DA 1A 56

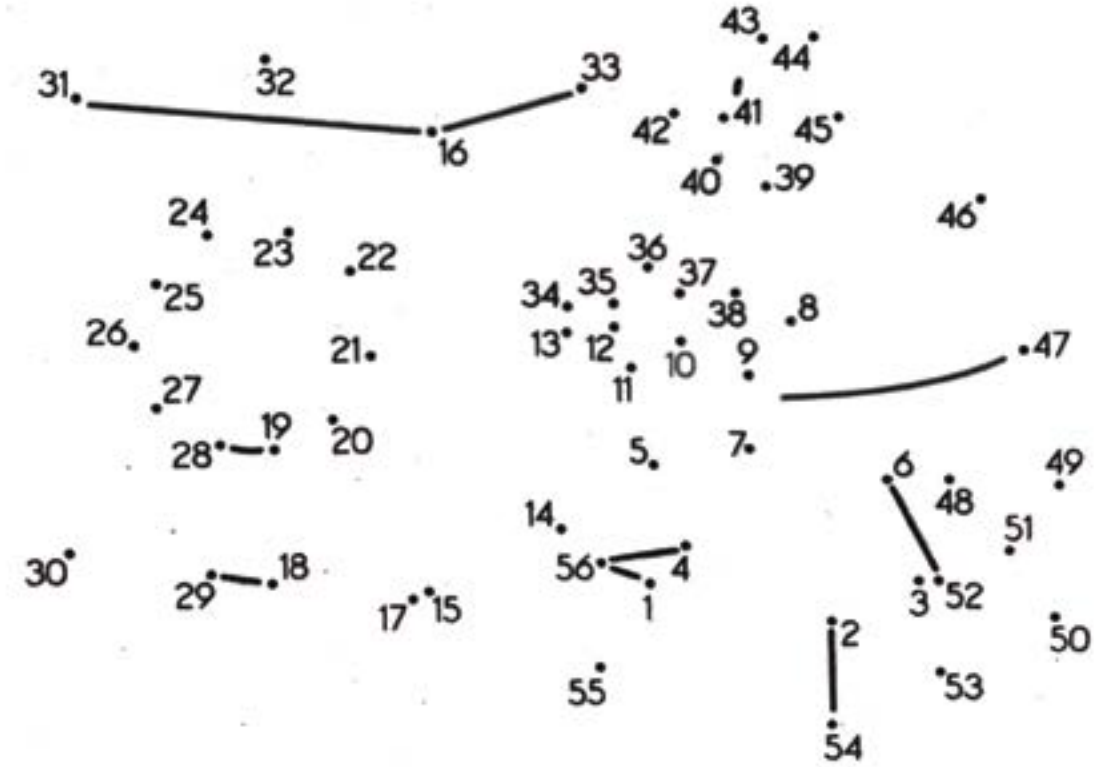

LO SAPEVI CHE

I gorilla ruttano quando sono felici

Proprio così, i ricercatori hanno scoperto che i gorilla esprimono la loro contentezza con dei lunghi e rumorosi rutti. I gorilla emettono questi “suoni felici” soprattutto mentre mangiano, per loro è come esprimere un apprezzamento per il buon cibo.

Il tramonto su Marte è blu

I tramonti non sono tutti uguali, si sa, ma sul pianeta Marte sono addirittura blu. Da cosa dipende la variazione di colore? Il fenomeno richiede una spiegazione scientifica abbastanza complessa ma, per dirlo in poche parole, il colore blu dipende dalla composizione dell’atmosfera di Marte, che lascia passare con più facilità la luce blu rispetto alle altre.

Le api mummificano i loro nemici

Non sono stati gli Egizi a inventare la mummificazione, ma le api. Le api, lo sappiamo, sono animali incredibili, fondamentali per la salute del nostro pianeta ed estremamente intelligenti. Sapevi che esistono più di ventimila specie di api? E che i loro alveari sono formati da esagoni perfetti? La curiosità più strana, però, è quella che riguarda la mummificazione degli “intrusi”. Quando un animale di grandi dimensioni (come una lucertola) entra nell’alveare, le api per difendersi lo uccidono, ma non riescono a trasportarlo fuori perché troppo pesante. Cosa fanno allora? Ricoprono il corpo del defunto di propoli, una sostanza resinosa che funziona da conservante naturale, evitando così che si decomponga nell’alveare.
Le pizzette potranno essere preparate anche in anticipo e servite dopo un breve passaggio in forno ben caldo.

I canguri non possono camminare all’indietro

Il canguro si muove saltando sulle zampe posteriori e tenendosi in equilibrio grazie alla grossa coda. Proprio a causa della grandezza della coda, però, non riesce a camminare o saltare all’indietro.
Non è l’unico animale ad avere questo tipo di problemi, visto che anche l’elefante non può saltare e il maiale non è in grado di alzare gli occhi al cielo per via del suo collo troppo grosso e corto.

Coloriamo con fantasia

Centro Oculistico GAROFALO

VISITA OCULISTICA COMPLETA

- CHIRURGIA DELLA MIOPIA CON LASER AD ECCIMERI
- TERAPIA LASER DELLA RETINA
- CHIRURGIA AMBULATORIALE DELLA CATARATTA
- DIAGNOSI PRECOCE GLAUCOMA
- CURVA TONOMETRICA - PACHIMETRIA
- TOPOGRAFIA CORNEALE - CAMPO VISIVO
- DIAGNOSI PRECOCE MACULOPATIE
- FOTO FONDO OCULARE - OCT - RETINOGRAFIA
- VISITA ORTOTTICA
- STUDIO DELLA MOTILITÀ OCULARE

facebook

PER APPUNTAMENTO 329.4586661 - Ladispoli Via Berna 6/A
338.3996983- Roma Via Merulana 88

www.gioacchino-garofalo.docvadis.it

gioacchino.garofalo@uniroma1.it

Centro Oculistico Garofalo

FARMACIA PRATOCAVALIERI

DR. MORABITO - DR. CURCIO

L'APP DELLA TUA FARMACIA sempre con te

1. Scarica l'app pharmaqui

Google play | Download on the App Store

2. Aprila e scannerizza il QR code
oppure inserisci il codice
00101929

Da noi puoi ritirare anche a farmacia chiusa tramite il LOCKER

DOMENICHE DI TURNO
FARMACIA APERTA

2 LUGLIO	22 OTTOBRE
30 LUGLIO	19 NOVEMBRE
27 AGOSTO	17 DICEMBRE
24 SETTEMBRE	

ORARIO CONTINUATO 08.30 - 20.00 - DAL LUNEDÌ AL SABATO

VIA PELAGALLI 81 - CERVETERI (RM) TEL: 06 99551302 - FAX: 06 99551302

farma.pratocavalieri@tiscali.it - www.farmaciapratocavalieri.it

Farmacia Pratocavalieri Dr.ssa T. Morabito

FARMACIA
PRATOCAVALIERI
DR. MORABITO - DR. CURCIO

Benessere del piede

PEDICURE ESTETICO

METODI STRUMENTI MODERNI
E PROFESSIONALI PER TRATTARE
IL PIEDE CON EFFICACIA E SICUREZZA

natur ENERGY

DAL 1974 AL VOSTRO FIANCO
NEL RISPARMIO ENERGETICO

OFFERTA SPECIALE

PANNELLO SOLARE

160 lt

CONTO TERMICO 2.0

€ 899,00

+IVA

ACQUISTI SUBITO E PAGHI POCO AL MESE!
ESITO IMMEDIATO SENZA BUSTA PAGA

Cofidis PagoDIL by Cofidis

FAI PRESTO!

OFFERTA VALIDA FINO AD ESAURIMENTO SCORTE!

CERVETERI
VIALE A. MANZONI, 44/46
06 98181649 - 3283857041

sime