

# L'Ortica

SETTIMANALE



Settimanale indipendente di cronaca, attualità, politica, sport - Fondato da Filippo Di Lorenzo - ANNO 20 - 03/02/2017

Anno XX n°04 - 2017 | D E L V E N E R D Ì | Punge ma non fa male

## SCUSI, MA DOVE LI METTIAMO?

Il governo vorrebbe inviare centinaia di immigrati in provincia, Ladispoli e Cerveteri ribadiscono che non ci sono strutture. L'Amministrazione di Anguillara ha già detto no grazie!

### LADISPOLI

Colata di mattoni  
a Punta di Palo

### CERVETERI

Parte del Centro destra  
sosterrà Pascucci?



**Ortica** *Chef*

All'interno la rubrica dedicata all'enogastronomia  
e ai prodotti del territorio a km 0

MAGAZZINI  
**Maury's**  
IL NUMERO 1 DEL RISPARMIO  
WWW.MAURYS.IT



# Farmacia Cavallini Maria Teresa

Omeopatia - Erboristeria - Veterinaria - Sanitaria



Farmacia aderente al gruppo



www.valoresalute.it

## Appuntamenti in FARMACIA

**10 FEBBRAIO** prevenzione diabete, analisi e consulenza gratuita

**17 FEBBRAIO** bilancia impedenziometrica per analisi composizione corporea

**PER INFO E PRENOTAZIONE RIVOLGERSI IN FARMACIA O UTILIZZARE I NOSTRI CONTATTI**



Via Vivaldi, 37 - Valcanneto/Cerveteri (Rm) - Tel./Fax 06.99206361  
email: [farmacavallini@gmail.com](mailto:farmacavallini@gmail.com) Farmacia Cavallini Dott.ssa Maria Teresa

Orari d'apertura dal lunedì al sabato 8:30/13:00 - 16:00/19:30 - Aperta tutte le domeniche dalle 9:00 alle 13:00

L'Ortica SETTIMANALE  
| DEL VENERDÌ |

Settimanale indipendente.  
Registrato presso il Tribunale di Civitavecchia  
n° 09/97 del 18/06/97  
**Direttore editoriale:** Cristiano Cimarelli  
**Direttore responsabile:** Gianni Palmieri  
**Vice direttore:** Felicia Caggianelli  
**Editor:** Miriam Alborghetti

**Responsabile scientifico:**  
Aldo Ercoli

**Collaboratori:**  
Flavio Enei, Dario Gaggiottino,  
Alfredo Falvo, Giovanni Zucconi,  
Barbara Civinini, Paola Stefanucci  
Emiliano Foglia, Angelo Alfani

**Marketing:**  
Katia Bosello, Pietro Mevi,  
Vito Michelangelo Lius

**Fotografi e collaboratori**  
Paolo Gennari, Claudia Cavallo,  
Biagio Tamarazzo, Vincenzo Quondam,  
Andrea Fenili, Alessia Moricci,  
Massimiliano Magro, Marco Tanfi

**Grafica e Stampa:**  
Universo Editoriale

**Redazione**  
Piazza Risorgimento, 4 - Cerveteri  
Tel. 06 99 41 736

[info@orticaweb.it](mailto:info@orticaweb.it)  
[www.orticaweb.it](http://www.orticaweb.it)



## È esplosa la campagna elettorale

**È** ufficialmente iniziato il conto alla rovescia a Ladispoli e Cerveteri per le elezioni comunali. Che, quasi certamente, saranno abbinate a quelle politiche nazionali nel cosiddetto election day.

La data dovrebbe oscillare tra maggio e giugno, salvo che il Parlamento non si scioglia prematuramente. Dopo mesi di torpore, la grande corsa è iniziata, alcuni cavalli da tempo sono al galoppo, altri stanno uscendo dall'ombra, si inizia a delineare la griglia di partenza degli aspiranti alla carica di sindaco. Tra Ladispoli e Cerveteri ci sono però scenari differenti.

Mentre a Cerveteri l'unica candidatura ad oggi sicura è quella del sindaco uscente Pascucci, sugli altri versanti non ci sono certezze. Tace da mesi il Movimento 5 stelle, nel Centro destra si vocifera della candidatura di un esponente delle forze dell'ordine, il Partito democratico si prepara al congresso per la resa dei conti finale. E per decidere se appoggiare dal primo turno il sindaco Pascucci, o gareggiare con un proprio candidato.

A Ladispoli siamo ormai ai titoli di coda per le ultime incertezze. A breve il Partito democratico farà le primarie per indicare il proprio candidato, in lizza dopo il ritiro di Loddo sono rimasti soltanto l'assessore Marco Pierini e l'ex sindaco Siro Bargiacchi, non si intravedono altri aspiranti in grado di raccogliere più consensi. C'è sempre la variabile dell'assessore Francesca Di Girolamo che potrebbe essere il terzo incomodo nel Centro sinistra con le sue liste progressiste di ispirazione civica. Il puzzle si sta componendo, il Centro destra sosterrà Alessandro Grando, il Movimento 5 stelle Antonio Pizzuti Piccoli, da capire ancora cosa faranno le liste di moderati che fanno capo a Ladispoli 2.0 del consigliere Piero Ruscito.

Ormai ci siamo, si scaldano i motori, prepariamoci ad una lunga e combattuta campagna elettorale.

Il Direttore  
Gianni Palmieri

Centro Revisione **Quadrifoglio**  
**AUTOSCUOLE**  
**"DUE G"**  
[www.autoscuoladueg.it](http://www.autoscuoladueg.it)

**REVISIONI QUADRIFOGLIO**  
Cerveteri  
Via Settevene Palo snc  
00052 Cerveteri (RM)  
Tel 06 9949652  
Cell 348 6884827  
[revisioni@autoscuoladueg.it](mailto:revisioni@autoscuoladueg.it)

**AUTOSCUOLA**  
Cerveteri  
Via Giulio Valeri 10  
00052 Cerveteri (RM)  
Tel 06 9942471  
Cell 348 6884892  
[cerveteri@autoscuoladueg.it](mailto:cerveteri@autoscuoladueg.it)

**AUTOSCUOLA**  
Ladispoli  
Via Odescalchi 79 a/b  
00055 Ladispoli (RM)  
Tel 06 99221445  
Cell 348 6884883  
[ladispoli@autoscuoladueg.it](mailto:ladispoli@autoscuoladueg.it)



14 Febbraio S. Valentino  
 "Canzoni d'Amore"  
 Cantami & Cena..mi



*Cuoricini di Sfoglia*  
*Risotto degli Innamorati*  
*Polpettine al*  
*Cuore Filante*  
*Crema di Tiramisù*  
*Nero d'Avola*  
*Acqua & Bollicine*

*Canti, Ceni e ti Diverti*

Via F.lli Bandiera, 2  
 c/o Nautico Ladispoli  
 INFO e PRENOTAZIONI  
 320.84.61.876

# Arrivo dei Migranti, il Governo torna all'attacco

**LA PREFETTURA PROVA A CONVINCERE I SINDACI DI LADISPOLI, CERVETERI, TOLFA, ALLUMIERE E CIVITAVECCHIA AD ACCOGLIERE UNA PARTE DEI 170 MILA PROFUGHI DESTINATI AL LAZIO. ANGUILLARA HA GIÀ DETTO NO.**

Il governo ci riprova a spedire migranti nel nostro comprensorio. Tra i 22 sindaci della provincia di Roma convocati nei giorni scorsi dalla Prefettura di Roma vi erano infatti anche i primi cittadini di Ladispoli, Cerveteri, Tolfa, Anguillara, Allumiere e Civitavecchia. Oggetto del summit era la presentazione del "piano nazionale di riparto dei migranti richiedenti asilo", ovvero il programma che prevederebbe l'accoglienza dei rifugiati nell'area a nord della capitale. Le posizioni sono divergenti, mentre infatti a Civitavecchia sono in corso i lavori per la trasformazione in centro di accoglienza per 300 immigrati di una ex caserma, già in passato le amministrazioni di Ladispoli e Cerveteri hanno ribadito come, pur essendo coscienti del problema dei rifugiati dai paesi in guerra, nelle due città non esistono strutture in grado di ospitare valanghe di persone. Che andrebbero peraltro ad ingolfare due località che da tempo, per motivi diversi, rischiano anche l'implosione sociale. Essendo molto elevata la presenza di cittadini stranieri. Paliotta e Pascucci inoltre, hanno precisato che il criterio della proporzione demografica, ovvero tanti abitanti ha il comune, tanti sono i rifugiati che può accogliere, se vale in questo caso deve valere in tutti gli altri. Un criterio che non sembra che avvenga nella distribuzione

delle risorse finanziarie o nel rapporto tra numero dei dipendenti comunali e quello degli abitanti. O nella presenza delle forze dell'ordine. L'auspicio è che i sindaci Paliotta e Pascucci restino fermi sulle proprie posizioni e non si facciano ammaliare dalla probabile e futura promessa del governo di inviare aiuti economici. Dal vertice capitolino, infatti, sono emersi numeri che lasciano poco spazio al fraintendimento. E' sufficiente pensare infatti che ad oggi sarebbero 170 mila le persone da distribuire nella regione Lazio tra i comuni che aderiranno al progetto Sprar. Il Sistema di Protezione per Richiedenti Asilo e Rifugiati prevederebbe un finanziamento a carico del Ministero di circa il 95%. Ai comuni resterebbe il 5% da restituire in termini di servizi. Attraverso i progetti Sprar i richiedenti asilo verrebbero quindi distribuiti sul territorio attraverso un sistema più che proporzionale, nei comuni sotto il 2.000 abitanti si parla di 6 migranti, a Roma 2 migranti ogni mille abitanti, mentre a gestire l'emergenza sarebbe una cooperativa che riceverebbe circa a 35 euro al giorno a migrante ospitato. Un dato di fatto è importante: la Prefettura ha infatti spiegato che ovviamente nessun ente è obbligato ad attivare uno Sprar ma nel momento della necessità si potrebbero aprire nuovi scenari, come ad esempio

i Centri di Accoglienza Straordinaria, ossia un'accoglienza svolta da privati, come albergatori, che potrebbero in futuro decidere di destinare la loro struttura all'accoglienza dei migranti, senza limiti imposti, se non quelli della capienza degli immobili. Come dire che se un comune non accoglie i profughi, queste persone potrebbero arrivare lo stesso sotto forma di ospiti di strutture ricettive pronte a cogliere l'occasione economica fornita dallo Stato. Insomma, occhi aperti, l'accoglienza è un dovere di tutti ma non si può andare ad ingolfare un territorio dove mancano gli spazi, si rischia l'implosione sociale, le casse degli enti locali sono vuote per aiutare la crescente fascia dei meno abbienti. E' un film già visto tanti anni fa proprio a Ladispoli quando a notte fonda furono inviati migliaia di rifugiati russi e polacchi, accendendo una miccia sociale che più volte rischiò di esplodere. Intanto un primo secco no è arrivato dal comune di Anguillara. "L'amministrazione - ha detto il sindaco Sabrina Anselmo - ha deciso di non aderire al progetto proposto dalla Prefettura per l'impossibilità di garantire la giusta attenzione sanitaria alle esigenze dei migranti per cure e screening, a causa dell'attuale situazione dei Servizi Sanitari locali, già al completo con le richieste di utenze. Il Comune attualmente non possiede, inoltre, mezzi e strutture necessarie per poter garantire la sicurezza dei cittadini e dei rifugiati stessi, soprattutto l'esiguo numero di agenti di Polizia locale riesce a garantire appena i servizi essenziali alla cittadinanza. Un altro fattore di impossibilità di accettare le condizioni del progetto proposto riguarda i minori che non potrebbero essere seguiti, come da accordi, nelle scuole e nel tempo libero. Le scuole del comune di Anguillara sono già in sovrappollamento. Le strutture, essendo già al completo per numero di alunni iscritti non potrebbero accogliere i minori ospiti del progetto Sprar".



## Forza Alice, sbanca Sanremo!

A POCHE ORE DALL'ESORDIO AL FESTIVAL, LA GIOVANISSIMA PAPA CI RACCONTA EMOZIONI, SENSAZIONI E PROSPETTIVE PER QUESTA AVVENTURA CANORA

**E**ravamo stati profetici le scorse settimane quando, intervistando Alice Papa sulle pagine de L'Ortica, avevamo pronosticato la sua partecipazione al Festival di Sanremo, in programma questa settimana. E la speranza si è trasformata in realtà quando Carlo Conti, in diretta televisiva su Rai Uno, ha annunciato che la giovane cantante di Tolfa sarebbe stata in gara tra i big della rassegna canora insieme a Nesli. Un traguardo meritato dalla vincitrice del programma The Voice of Italy che, dalla prima apparizione alle blind audition della quarta edizione del talent della Rai, ha conquistato pubblico e critica, diventando una delle stelle nascenti del panorama artistico italiano. Tanto che in poco tempo è anche nato un Fans Club nazionale per la talentuosa cantante di Tolfa. A poche ore dall'esordio sul prestigioso palco dell'Ariston, Alice Paba ha svelato alla stampa le sue aspettative e le sue emozioni per quello che di fatto sarà il suo trampolino di lancio definitivo nel firmamento della musica italiana ed internazionale.

**Ci siamo, ad ore ti esibirai tra i 22 big in gara a Sanremo, il traguardo di ogni artista. Come vivi questa attesa?**

"La vivo con tensione ed energia. Mi emoziona l'idea di essere catapultata in un ambiente nuovo e mai vissuto prima, non vedo l'ora di salire su quel palco e far vedere quello che valgo quando canto alla gente. Sanremo ti regala fibrillazione e ti carica emotivamente in modo pazzesco. Mi esibirò in coppia con Nesli interpretando il brano "Do retta a te".

**Quindi possiamo dire che segui le emozioni e tutto quello che riesce a darti vibrazioni allo stato puro che tu, con la tua voce riesci ad assorbire per poi rimandare al cuore della gente?**

"Certo per me funziona così. Le emozioni prima di tutto".

**Dalla sfortunata esperienza di "Amici" al trionfo di The voice**

**of Italy: pensi che il mondo dello spettacolo sia una ruota che prima o poi gira nel verso giusto?**

"Un po' la vita in generale è una grande ruota che prima ti accompagna in periodi neri dove non riesci a vedere via d'uscita e a fare sacrifici e poi ti ripaga con tutti gli interessi. Sono convinta che tutto gira e quando si ha una passione vale la pena impegnarsi e credere in se stessi".

**Chi è Alice Paba quando non si mangia il palcoscenico con la sua voce così ruggente?**

"Una mina vagante. Lo ammetto, vivo un po' nella confusione non è che sono una tipa molto quadrata. Mi piace vivere così alla giornata. Nel mio caos esco al naturale, ci sono sempre vissuta sono a mio agio".

**Ti aspettavi un coinvolgimento così grande da parte della gente di Tolfa che si prepara a votarti in massa al Festival?**

"Non me lo aspettavo in questo modo. È stata una cosa assurda da parte di tutti. Devo dire che mi ha sconvolto la grande festa che hanno organizzato quando sono ritornata ma è stato bellissimo. Piacevolmente stupita e per questo vorrei ringraziarli uno ad uno e stringerli in un grande abbraccio. Se ho raggiunto questo bel risultato il merito è anche un po' il loro".

**Che farai sul palco di Sanremo?**

"Come sempre l'anima sul palcoscenico dell'Ariston, proponendo una canzone profonda e persuasiva. Ho la fortuna di esibirmi con un partner intuitivo e sereno, non abbiamo nemmeno bisogno di parlare per capirci al volo. Si è creato subito il giusto feeling umano e musicale. Ce la giocheremo con tutti i grandi artisti in gara, sperando nel consenso del pubblico.

E poi nella serata dei grandi del passato omaggerò Rino Gaetano con "Ma il cielo è sempre più blu".

**KASPAR CAPPARONI** Presenta  
**AGÖRÀ**  
Direzione Artistica Accademia dello Spettacolo  
Kaspar Capparoni

**OPEN DAY TEATRO**  
**DOMENICA 5 FEBBRAIO 2017**  
**INGRESSO GRATUITO**  
**DALLE 11 ALLE 17 LADISPOLI PRESSO**

PROFESSION MULTIDANCE  
Via Nevada, 5 (Zona Miami)  
Ladispoli (Rm) - Infoline: 06 99 12 500

AGÖRÀ  
SPAZIO PERFORMATIVO  
MULTIDISCIPLINARE  
Per informazioni: 06 99 12 500

**New Millenium Café**  
Viale Fregene Cerenova (Adiacente Poste)  
Tel. 06 99 02 887 - 331 90 68 003

**Tabaccheria CATALDI**  
DA OGGI È POSSIBILE GIOCARE AL  
LOTTO  
Vincere è un gioco.  
10<sup>e</sup> LOTTO

**Pellicano Tour** di FRANCO GAUCCI  
Tel. 06 95587178 Cerveteri (RM) www.pellicanotour.it

# LADISPOLI NEL PIANO DEI PORTI DELLA PISANA

L'APPRODO TURISTICO ALLA FOCE DEL FOSSO VACCINO HA OTTENUTO IL VIA LIBERA DALLA REGIONE LAZIO, ORA SI ATTENDONO RISPOSTE PER L'EROSIONE MARINA

**P**asso decisivo per il porto turistico a Ladispoli. Che, dopo anni di scelte cervelotiche, location fantasiose, ostacoli burocratici e mancanza di fondi, finalmente sembra essere in dirittura di arrivo. La Regione Lazio ha infatti confermato che il progetto di approdo alla foce del Vaccino è stato inserito nel Piano dei porti della Pisana, cade dunque l'ultimo vero ostacolo alla nascita di un porticciolo in grado di rilanciare l'economia turistica a Ladispoli. L'approdo, realizzato a costo zero per le casse comunali, costerà circa 8 milioni di euro e sarà a carico di un privato che potrà rientrare dall'investimento grazie all'affitto dei posti barca ed alla costruzione delle infrastrutture e delle attività commerciali in zona. Ma non è solo l'approdo uno dei problemi legati al mare per la cittadina balneare. Il vero tarlo è l'erosione marina, in pochi anni le onde hanno divorato centinaia di metri di spiaggia, gettando nello sconforto tutte le attività turistiche come stabilimenti balneari e campeggi. Un danno profondo, l'economia turistica si è già ridotta a poche settimane tra luglio ed agosto, la mancanza di battaglia ha

aperto il baratro sotto i piedi di centinaia di famiglie. Senza contare l'indotto spazzato via dal drastico ridimensionamento dell'afflusso di villeggianti a Ladispoli. Una problematica che il comune ha gettato sul tavolo della Regione Lazio nel corso di un recente summit in cui la Pisana è stata chiamata a rispondere in modo forte e chiaro all'appello lanciato dall'amministrazione di Ladispoli. Davanti all'assessore regionale all'agricoltura caccia e pesca Carlo Hausmann, all'assessore regionale alle politiche del territorio e alla mobilità Michele Civita ed ai dirigenti degli uffici delle Attività produttive e delle Infrastrutture, il sindaco Paliotta ha snocciolato tutti i guai che affliggono il settore marino della città, compreso anche il ripascimento ittico senza il quale la categoria dei pescatori rischia l'estinzione. "Insieme al consigliere dell'area metropolitana Federico Ascani - afferma Paliotta - abbiamo posto l'accento su alcuni dei temi fondamentali per i servizi e per lo sviluppo futuro di Ladispoli. Sulle progettualità legate al mare e alla costa è stato confermato che il progetto di approdo alla foce del Vaccino è stato inserito nel Piano dei porti della Regione Lazio. Per l'erosione, altro tema fondamentale per l'assetto del nostro territorio, è valutata la possibilità di un finanziamento regionale già dal 2017. Potrebbe essere utilizzata la tecnica delle barriere artificiali soffolte, che porterebbero vantaggio anche alla pesca del nostro mare, sia con il ripascimento ittico che con il contrasto alla pesca illegale a strascico. Nelle prossime settimane sarà convocato un incontro in Comune con i direttori regionali del settore e con le rappresentanze dei pescatori e dei balneari per verificare insieme le strategie da mettere in atto".



**L'Arte Giapponese nella vita di tutti i giorni**

**Iaido**  
Arte dell'estrazione della spada  
Mercoledì e Venerdì 19.30-21.30  
Sabato 11.30-13.00 Palestra Cosmo fitness (cerreto)

**Viaggi**  
in Giappone  
scambi culturali  
corsi di lingua giapponese

**Shodo**  
Arte della calligrafia grafica ad inchiostro  
Giovedì 10.30-12.30 L'arte che esprime emozione, armonia, forza, tranquillità e bellezza.

**Origami Bouquet**  
Decorazioni per banchetti, spettacoli. Idee per regali  
Martedì 10.30-12.30

**Ikebana**  
composizione dei fiori  
Sabato 10.30-12.30  
Mestre Arte Grandmaster della scuola Ohara di Roma

A.S.D. G.K.A.I.  
Settore Arte e Cultura  
www.karateiaidoroma.it  
segreteria.iaido.idai@gmail.com

Gli incontri si terranno presso:  
**il centro arte e cultura Auditorium di Ladispoli**  
Yoko 333-202-7174 Maurizio 392-750-6000



La corrente va via.  
La luce no.



LED INSIDE

AUTONOMIA  
2 ORE  
in assenza di rete elettrica

**SORPRESA Zafiro**  
anti black-out

Acquistala presso il nostro punto vendita.

A Natale regala la luce.  
Regala SORPRESA Zafiro.

# “SPEGNETE QUEL TRENO”

PER NON PAGARE GLI STRAORDINARI LE FERROVIE DELLO STATO LASCIANO ACCESA TUTTA LA NOTTE LA MOTRICE CHE ALL'ALBA PARTE DA LADISPOLI PER ROMA

La vita di chi abita nei pressi delle stazioni è notoriamente poco facile. Sul territorio di Ladispoli la situazione è da decenni complessa, i binari corrono lungo una ampia fascia del centro cittadino, suscitando da sempre la protesta dei residenti per il rumore provocato dal passaggio dei treni.

Chiasso che diventa sopportabile di giorno, ma sovente inaccettabile di notte che coloro che abitano nei pressi della linea ferrata.

Il problema, peraltro, riguarda anche Marina di San Nicola dove da tempo i residenti chiedono alle Ferrovie dello stato l'installazione dei pannelli fonoassorbenti nel centro abitato. Nelle case infatti al transito dei convogli salterebbero piatti, bicchieri e suppellettili per l'elevato chiasso. Ora un altro problema turba il sonno delle centinaia di persone che vivono sulla linea di confine della stazione.

Da mesi infatti i cittadini segnalano che non riescono più a dormire per colpa di un treno in sosta tutta la notte sui binari con la motrice accesa. Si avete letto bene, viene lasciato un treno acceso per ore, con conseguente consumo di corrente elettrica, fino alle prime luci dell'alba quando carica i

pendolari e parte direttamente da Ladispoli per Roma. Può sembrare una situazione di poco conto, in realtà nelle strade interessate dal disagio sta montando la polemica. Tanto che stanno sorgendo comitati di quartiere e comitati spontanei per indurre le Ferrovie dello stato a risolvere il problema in tempi rapidi. Sul web impazzano segnalazioni e proteste, la questione è arrivata anche all'attenzione del Consiglio comunale, essendo in ballo la salute pubblica per un paese stato di inquinamento acustico.

Da quanto emerso, sembrerebbe che la necessità di mantenere i pantografi attivati, tenendo le luci accese ed i condizionatori d'aria in funzione, sarebbe determinata da un'esigenza di servizio. Viceversa i ferrovieri dovrebbero infatti riattivare manualmente le porte dei treni e ai macchinisti servirebbe del tempo per accendere motori e impianti di climatizzazione, dovendosi recare in stazione in anticipo e costringendo perciò l'azienda a pagare gli straordinari. Per tagliare le spese, insomma, qualcuno ha deciso di lasciare il treno acceso anche nelle ore notturne con la scusa di non far trovare le carrozze gelide ai pendolari. Il sindaco Paliotta ha annunciato di aver inviato una nota di protesta alla dirigenza delle Ferrovie dello stato, interessando del problema anche la Regione Lazio, competente per il trasporto su rotaia.

“Siamo lieti che ci sia un treno che arriva a Ladispoli e parte la mattina direttamente dalla nostra città – dice Paliotta - perché è stata una vittoria degli anni passati. Ma questo non può entrare in conflitto con la quiete notturna e siamo sicuri che questo problema verrà risolto. Il disagio di non far dormire i cittadini non può essere assolutamente accettato.”



10

Ladispoli

**Fabio Di Pietro**  
COSTRUZIONI IN LEGNO

## TETTOIE

IN LEGNO  
CON TEGOLE  
E GRONDAIE  
IN RAME  
A PARTIRE DA  
€125,00 AL M<sup>2</sup>

IN OMAGGIO  
LUCI A LED

Tel. 06 9949003 - 393 2514428

# un nome, una garanzia **Superal** NEWS 2016 2000

DAL 1 GENNAIO  
SUPERALL2000  
CAMBIA LA SUA STORIA  
COSTRUISCE IN CASA  
LE FINESTRE IN PVC  
A PREZZI DI FABBRICA

NON ASPETTARE  
CI SONO 3 MOTIVI PER ORDINARE  
LE TUE FINESTRE IN PVC DA NOI

- 1) ULTIMO ANNO  
PER GLI INCENTIVI  
STATALI AL 65%
- 2) COSTRUENDOLE IN CASA  
PREZZI DIMEZZATI  
E CONSEGNA  
IN TEMPI BREVISSIMI
- 3) OFFRIAMO LA POSSIBILITÀ  
DI PAGARE IN 20 RATE A TASSO 0  
ESEMPIO 4000,00 EURO IL COSTO  
20 RATE DA 200,00 EURO



## PRONTO INTERVENTO

Apertura porte blindate e sostituzione immediata della serratura  
APERTURE FORZATE con Ufficiale Giudiziario  
Attrezzato per aprire qualsiasi tipo di serratura

# S.O.S.

VIA LIVORNO, 68 (ANG. VIALE ITALIA) - 00055 LADISPOLI (RM)  
TEL. 06 99 220 258 - CELL. 339 69 12 444 - WWW.SUPERALL2000.IT  
FABBRICA - VIA DON LORENZO MILANI 3 ZONA ARTIGIANALE - TEL. 06 99 22 03 34

**CERVETERI  
 VIA A. MANZONI**  
 Appartamento finemente ristrutturato  
 ampia metratura. Ingresso, salone  
 con camino, 2 camere matrimoniali,  
 cucina abit., bagno, ripostiglio  
 e balconata. Possibilità di box a parte  
**€ 168.000,00**

**LADISPOLI - VIA FIRENZE**  
 "LE TORRI" APPARTAMENTO  
 COMPL. RISTRUTTURATO Salone,  
 Camera matr., 2 camere medie,  
 Cucina Abit., 2 bagni, Balcone,  
 POSTO AUTO AUTO di proprietà  
 Termo Autonomo - AFFACCIO LIBERO  
**€ 190.000,00 TRATTABILI**

**LADISPOLI - VIA FLAVIA**  
 App.to 2 livelli PANORAMICO  
 VISTA MARE PICCOLA PALAZZINA  
 con Ascensore Salone, Cucina Abit.,  
 Bagno e Terrazzo di mq. 100 a livello  
 attrezzato con barbecue  
 P. 2° liv. Camera, Cameretta e Bagno  
 Posto Auto Coperto - Termo Autonomo  
 OTTIMA ESPOSIZIONE  
**€ 200.000,00 TRATTABILI**

**LADISPOLI  
 VIA D.D. ABRUZZI**  
 App.to Piano Terra indipendente:  
 Soggiorno con angolo cucina,  
 camera da letto, stanza da bagno  
 con vasca angolare, Giardino  
 antistante di proprietà  
 Termoautonomo RISTRUTTURATO  
**€ 99.000,00 TRATTABILI**

**LADISPOLI  
 ZONA CERRETO**  
 Villino 2 Livelli  
 OTTIMA ESPOSIZIONE  
 P.T: Soggiorno con Ang. Cott.,  
 Camera, Bagno, Ripostiglio,  
 Patio e Ampio Giardino attrezzato  
 e Posto Auto P.1: 3 Stanze,  
 Studiolo, Bagno e Balcone  
 Termoautonomo  
**€ 199.000,00**

**LADISPOLI**  
 Locale Commerciale  
**VIA D.DEGLI ABRUZZI**  
 Locale di mq. 100 di cui 25 mq.  
 circa di area deposito magazzino  
 Proposto per VENDITA o AFFITTO  
**TRATTATIVE RISERVATE**

**LADISPOLI**  
 Piccola Palazzina Appartamento  
 con terrazza/balcone angolare.  
 Soggiorno con Ang. Cott.,  
 Camera, Cameretta, Bagno  
 Finiture Signorile  
**€ 145.000,00**

**LADISPOLI - VIA FIRENZE**  
 APPARTAMENTO PANORAMICO  
 Salone, 2 Camere, Disimpegno,  
 Cucina, Bagno, 2 Balconi  
 Posto auto di proprietà  
**€ 128.000,00**

**LADISPOLI  
 VIA TARANTO**  
 Attico PANORAMICISSIMO  
 ASSOLATO-OTTIMA POSIZIONE  
 Ingresso Grande con ripostiglio,  
 soggiorno con cucina tinello,  
 2 camere matrimoniali, bagno  
 TERRAZZO ANGOLARE AMPIO  
**€ 159.000,00**

**LADISPOLI VIA FLAVIA**  
**AFFITTO ANNI 4+4**  
 Appartamento vuoto, salone,  
 2 camere, cucina, 2 bagni,  
 terrazzo e posto auto  
**€ 700,00 MENSILI  
 (INCLUSO CONDOMINIO)**

**LADISPOLI VIA LATINA**  
 vicinanze  
**Suole-Stazione-Mercato**  
 App.to in piccola palazzina:  
 Ingresso ampio con armadio  
 a muro, soggiorno con angolo  
 cottura, camera, cameretta,  
 bagno e balcone - Termoautonomo  
**€ 123.000,00**

## "IL CANTIERE DELLA PALESTRA RIAPRIRÀ"

IL CONSIGLIERE METROPOLITANO  
 FEDERICO ASCANI ANNUNCIA CHE  
 IL PROGETTO DELL'IMPIANTO SPORTIVO  
 DELL'ISTITUTO ALBERGHIERO  
 È IN RAMPA DI LANCIO

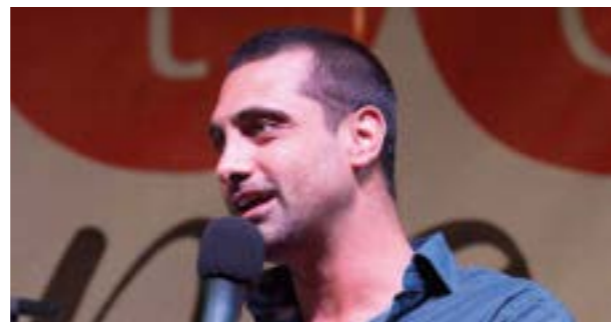

**G**li articoli di stampa sulla vergognosa situazione della mancata realizzazione dell'impianto sportivo annesso all'istituto alberghiero di Ladispoli sembrano aver fatto breccia nelle istituzioni. In primis la Città metropolitana, ente competente per le scuole superiori. Dalle stanze della ex Provincia di Roma arrivano segnali incoraggianti per cancellare una vicenda veramente grottesca che penalizza gli studenti dell'Alberghiero, costretti a fare educazione fisica in cortile, al freddo invernale ed al solleone di tarda primavera. L'impegno è stato assunto dal consigliere metropolitano Federico Ascani che ha colto l'occasione per ricostruire l'iter della questione, annunciando che la strada intrapresa sembra essere quella giusta. Almeno si spera.

"Le proteste di studenti e famiglie sono sacrosante - afferma Ascani - ma abbiamo lavorato duramente in questi due anni per arrivare a definire un nuovo iter, assolutamente necessario per la scuola e per la città. L'opera, in parte finanziata dalla Regione Lazio, si era bloccata a causa della ditta che aveva vinto la gara con un ribasso consistente, salvo poi chiedere la revisione prezzi. In questi casi vi è il rischio reale di perdere i finanziamenti e rimanere con la classica cattedrale nel deserto. Lo scorso anno è stato fondamentale in quanto, insieme con gli uffici della Città Metropolitana, abbiamo operato in stretta sinergia, anzitutto per confermare i finanziamenti regionali. Poi siamo riusciti a reperire altre risorse per le opere complementari previste nell'appalto. A questo punto siamo in grado di far ripartire l'iter, che prevede la redazione del nuovo progetto esecutivo, la raccolta dei pareri, a partire da quello del Comune, e quindi bandire la nuova gara". Consigliere, ovviamente ci saranno ritardi?

"Sappiamo che i tempi si sono dilatati, per varie responsabilità e i vuoti di potere tra commissariamenti ed elezioni nella Città Metropolitana, ma siamo riusciti nel nostro intento di riportare alla luce un'opera, come quella dell'impianto polivalente coperto, attesa da anni. Nell'ultimo incontro coi dirigenti della ex Provincia di Roma per la realizzazione dell'impianto sportivo abbiamo avuto motivo di credere che finalmente si rivede la luce nel tunnel in cui si era infilato il cantiere. Comprendiamo i disagi dei ragazzi dell'Alberghiero, ma ci impegniamo fin d'ora a cercare di ridurre al massimo i tempi tecnici per far ripartire il cantiere mettendosi a disposizione anche dell'attuale forza di governo per il bene dei nostri giovani, aldilà dei colori e delle appartenenze politiche".

# PNEUS CAR SNC DI GIACOBBE

AUTOFFICINA - GOMMISTA - SOCCORSO STRADALE - MONTAGGIO CRISTALLI  
 ASSISTENZA E RICAMBI QUAD - TAGLIANDI IN GARANZIA  
 RICAMBI ORIGINALI DIRETTAMENTE DAL VOSTRO CONCESSIONARIO



## REVISIONI AUTO SENZA APPUNTAMENTO

AL MOMENTO DELLA REVISIONE TI CAPITERÀ CHE I TUOI FARI NON PASSERANNO LA PROVA,  
 PER QUESTO MOTIVO DA NOI LA LUCIDATURA DEI FARI COSTA MENO.

**LUCIDATURA FARI A SOLI € 30,00 + IVA**



**PRIMA**

Oltre al risparmio  
 più sicurezza e visibilità  
 in strada!



**DOPO**

**Sbarca in Italia il pneumatico CST anche per l'autovettura!**

**Montaggio 4 pneumatici estivi "risorse limitate"**



155.65.13 73h **€ 190,00**  
 165.60.14 81h **€ 200,00**

175.65.14 82h **€ 220,00**

205.55.16 91h **€ 270,00**  
 175.65.15 84h **€ 260,00**



**CONVERGENZA COMPRESA NEL PREZZO**

**Tagliando auto Olio motore, Filtro olio, Filtro aria a partire da € 100  
 iva inclusa - sconto del 20% sulla manodopera!**

**CERVETERI (RM) VIA FONTANA MORELLA, 66/B - TEL./FAX 06/99551289  
 MOBILE 339.3687944 - 338.2271713 - pneuscarsnc@gmail.com**

ORARIO APERTURA: LUN - VEN 08:00/13:00 - 14:30/19:30 | SABATO 08:00/13:00 - 15:00/18:00

**SOCCORSO STRADALE H24**

SEGUICI [www.facebook.com/GIACOBBECENTROREVISIONIGOMME](http://www.facebook.com/GIACOBBECENTROREVISIONIGOMME)

**CONSULENZE IMMOBILIARI - NOTARILI  
 SUCCESSIONI E ASTE IMMOBILIARI**

**LADISPOLI VIA ANCONA 104/B TEL. 069911145  
 "AGENZIA IMMOBILIARE DAL 1998"**

# Mandala

presenta

Domenica 5  
febbraio

Grill Pub  
e  
Cocktail Bar

Serata Bingo e karaoke

Vinci una settimana

Per 2 adulti+2 bambini!

Con Fabio e Roberto



## MENU CENA

Antipasto di terra

(salumi, formaggi, verdure)

Grigliata mista con patate fritte

Acqua, Caffè

1 cartella Bingo in omaggio!

(bevande escluse)

€ 25



Prenotazione  
obbligatoria  
Posti limitati

Via delle Orchidee 18/20 Ladispoli  
info e preno Cell. 328-1743349

## ALTRO CEMENTO È NECESSARIO?

PRENDE CORPO IL PROGETTO  
URBANISTICO A PUNTA DI PALO CHE  
PREVEDEREBBE 55.000 METRI QUADRI  
DI VERDE TRASFORMATI IN EDILIZIA  
RESIDENZIALE E COMMERCIALE



Sarà stato per il periodo festivo, fatto è che a Ladispoli è passata sotto silenzio una notizia invece degna di rilievo. Parliamo del progetto di urbanizzazione della zona sud della città, l'area conosciuta come Punta di Palo. In pratica sotto il cavalcavia che dalla via Aurelia conduce verso via di Palo Laziale. Una zona della quale si parla da anni, spesso è stata al centro di contenziosi, ora dopo dieci anni tutto sarebbe in dirittura di arrivo per l'avvio delle pratiche che apriranno la strada al primo colpo di piccone. Sul tavolo ci sarebbero 55.000 metri quadri di terreno da lottizzare, nell'ambito di un progetto che prevede un cambio di destinazione d'uso, da non residenziale a residenziale, in favore di una società campana. Società che potrà edificare case per circa mille persone, a prezzi sembrerebbe calmierati, come avviene di solito per questi scambi di volumetrie e terreni. Secondo quanto trapelato, le autorizzazioni regionali e la Conferenza dei servizi sarebbero ostacoli in via di definizione, sul tavolo ci sono anche 5.000 metri quadri di opere da destinare a servizi pubblici. Come ad esempio una scuola. In attesa di conoscere maggiori dettagli sull'operazione Punta di Palo, ci sono alcune domande che i cittadini si stanno ponendo. In una città come Ladispoli, che già scoppia di traffico e richieste di servizi, è sarebbe saggio catapultare altre mille persone in una zona dove manca tutto? A Punta di Palo andrebbero infatti potenziate le fogne e l'erogazione idrica, si dovrebbero costruire strade e parcheggi. E che dire del fatto che questa colata di mattoni andrebbe di fatto a confinare con il bosco di Palo Laziale che già non vive momenti prosperi? Cementificare 5 ettari di verde davanti all'oasi non sembra veramente la scelta migliore. Ladispoli non ha bisogno di altri residenti, è una città che rischia l'implosione se si continuano a far arrivare nuovi abitanti, più saggio sarebbe potenziare i servizi pubblici, ad iniziare da scuole, trasporti ed assistenza sanitaria. I fautori del progetto, che rischia di essere pomo della discordia elettorale, affermano che solo l'edilizia è in grado di creare lavoro a Ladispoli dove la grande distribuzione ed i bazar stranieri stanno spazzando via i piccoli commercianti. Come tristemente confermato dai tanti negozi che in questi ultimi anni hanno dovuto abbassare le saracinesche. Insomma, mattoni o ambiente? Posti di lavoro o crollo economico? Strutture pubbliche da realizzare con l'edilizia contrattata o deserto assoluto? Cemento e servizi cresceranno di pari passo? O ci guadagneranno solo i soliti noti? Sono questi gli interrogativi a cui dovrà rispondere in modo esauriente la pletera di aspiranti sindaci che già scalpitano in campagna elettorale.

**Brio Shop**  
GRUPPO ITALIANO

SCARICA LA  
NUOVA  
APP

**MAGAZZINI**  
**Mauri's**  
IL NUMERO 1 DEL RISPARMIO

Offerte valide  
dal 26 Gennaio  
al 16 Febbraio  
2017  
solo esaurimento scorte  
immagini e prezzi validi  
salvo errori e omissioni

## Anno spettacolo di offerte

ml 100

**PASTA DEL CAPITANO**  
dentifricio ass.  
ml 75x25  
al L.4,50  
**0.45**

**CHICCO**  
Pannolini  
misure ass.  
**2.79**

**SOLE** Lavatrice ass.  
20 lavaggi - ml 1300  
al L.1,15  
**1.49**

**MAURY'S**  
stendino a torre  
glicine-verde  
**9.90**

**QUEEN**  
Scatola porta biancheria  
in PVC ass.  
cm 50x39  
**1.88**

**LADISPOLI - Via Glasgow, 60 - ANGUILLARA - Via Giolitti, 3**  
**CERVETERI - Via Largo Almunecar, 20 - BRACCIANO - Via Arturo Perugini, snc**

*Festeggia con Noi...* **iper** *...il tuo Carnevale!*

**KIT COWBOY**  
KIT COWBOY  
**5.99**

**KIT PIRATA**  
CON PISTOLA  
**3.99**

**SPADA ROBIN**  
CROCIERO  
**1.99**

**per lui**

**COSTUMI BABY**  
-33% € 24.99  
**16.74**

**COSTUMI**  
-33% € 19.00  
**12.60**

**iper** **MAGAZZINI Maurys**

**sconto**

**33%**

**SU TUTTI I COSTUMI DI CARNEVALE**

**per lei**

**COSTUMI**  
-33% € 30.90  
**26.73**

**COSTUMI**  
-33% € 29.90  
**20.03**

**MASCHERE**  
GATTO  
in metallo  
**0.88**

**SET CONIOLLETTA**  
BONNET, GONNETTE  
in metallo  
**3.99**

**COMBINATO**  
DIAVOLETTA  
**1.88**

**SPADA DEL CAPITANO**  
con fionde  
**3.99**

**BACCHETTA**  
di fusa antrite  
**0.99**

**MARTELLO**  
giocattolo  
**3.99**

**COSTUMI PARTY ADULTO**  
-33% € 15.99  
**10.71**

**PARRUCCA**  
RICCIOLINA  
in metallo  
**1.99**

**CORONA REGINA**  
ORO  
**1.49**

**PARRUCCA**  
MORTISA  
in metallo  
**3.99**

**Bibo**

**BIBO**  
piatti in plastica  
colorati, diam. cm 17  
cont. 30 pezzi  
**0.99**

**BIBO**  
piatti in plastica  
colorati, diam. cm 21.5  
cont. 30 pezzi  
**1.29**

**BIBO**  
bicchieri in plastica  
colorati, diam. cm 20  
cont. 30 pezzi  
**0.59**

**BIBO**  
coppe  
colorati, diam. cm 10  
cont. 30 pezzi  
**1.19**

**STELLE**  
FILANTI  
in metallo  
**1.29**

**CORIANDELI**  
buste a 500  
**0.79**

**SET NATIVE**  
WAKE UP  
colorati, diam. cm 10  
**0.99**

**LADISPOLI - Via Via Glasgow, 60 - ANGUILLARA - Via Giolitti, 3**  
**CERVETERI - Via Largo Almunecar, 20 - BRACCIANO - Via Arturo Perugini, snc**

Per i nostri Piccoli Amici

**10 kg** MAURYS DOG Biscotti 1250 g kg 0,15 **0.95**

MAURYS DOG-CAT 400 g kg 0,01 **0.39**

MAURYS DOG dry formula 10 kg 17 **7.70**

10 Tappetini Assorbenti Multistrato 1,99

10 Tappetini Assorbenti Multistrato 2,99

**4 kg** SPECIAL DOG 400 g kg 1,48 **0.59**

MIGLIOR CANE 300 g kg 1,97 **0.59**

SPECIAL DOG Croccante ass. 4 kg 1,37 **5.50**

**4 kg** MIGLIOR CANE 150 g kg 2,47 **0.39**

MIGLIOR CANE 4 kg 1,37 **2.99**

LE CHAT Biscocchini 100 g kg 0,30 **0.29**

LE CHAT Excellence 1,39

LE CHAT 820g **0.79**

GOLFI CAT 100 g kg 1,62 **0.65**

MIGLIOR GATTO 100 g kg 1,37 **0.29**

MIGLIOR GATTO 800g **1.59**

MIGLIOR GATTO 300g **1.29**

ULTIMA CAT 400 g kg 3,70 **1.49**

Offerte valide dal 26 Gennaio al 16 Febbraio 2017 salvo esaurimento scorte

LADISPOLI - Via Glasgow, 60 - ANGUILLARA - Via Giolitti, 3  
CERVETERI - Via Largo Almunecar, 20 - BRACCIANO - Via Arturo Perugini, snc

# MAESTRI DI VITA

QUANDO I BAMBINI ABBANDONAVANO LA SCUOLA PER LAVORARE NEI CAMPI.  
NEL 1905 A CERVETERI SU 110 FURONO PROMOSSI IN 42

DI ANGELO ALFANI



MAESTRI POST GUERRA



MAESTRI IN GITARELLA

Si perde oramai in un nebbioso nebo la memoria della fine dell'ottocento in cui un unico maestro, Carlo Budini, provvedeva, e si può immaginare con quali risultati, all'educazione scolastica di una novantina di cervetrani.

Con l'inizio del secolo, gli insegnanti aumentarono esponenzialmente: a Budini si aggiunse sua moglie, la maestra Caterina Budini Fazzini, Luigi Pavani ed Evangelisti.

E' interessante leggere con attenzione il Registro delle Scuole Elementari, maschili e femminili, del nostro comune dell'anno scolastico 1905/06: esami di compimento per l'ottenimento della licenza della terza classe e promozione senza esami, della prima e seconda classe.

Il Registro, redatto il 4 agosto, firmato dai membri della Commissione esaminatrice presieduta dal dirigente scolastico Antonio Bordi, vistato dall'allora sindaco G. Luchetti, è uno spaccato della realtà miserevole del primo decennio del secolo breve.

I voti, espressi in numeri con un massimo punteggio di cinquanta, erano assegnati per la condotta, dettatura, calligrafia, lettura, spiegazione del passo letto, aritmetica, geometria, contabilità ed economia domestica.

Dei 110 iscritti alle prime due classi e partecipanti all'esame, difficilissimo, di terza, 42 risultano approvati, 48 rimandati. Tra i respinti sono numerosi i non promossi per condotta e assenze. Assenze che raggiungono perfino i cento ottantasei giorni, con una media che supera abbondantemente i sessanta giorni: mesi interi in cui certamente i ragazzini venivano utilizzati per riprodurre.

Si annota nel Registro: frequenta solo il primo mese, frequenta solo due mesi, si ritira a Marzo, si ritira ad Aprile. L'alunno con il minor numero di assenze, appena sette, è Alcide Budini, non so quanto fortunato figlio dei due insegnanti.

Dai dati riportati e soprattutto dai giudizi, risulta chiaro come la scuola non fosse obbligatoria ma, per usare un eufemismo, facoltativa. Molto probabile che, non solo alle famiglie, ma anche

alla dirigenza scolastica, poco o nulla importasse dell'educazione delle giovani generazioni.

A rimarcare questa convinzione riferisco sommariamente i risultati della prima classe mista di Castel Giuliano, allora frazione del comune di Cerveteri. Su 24 maschi solo 8 pervengono alla promozione, delle 23 femmine appena 7. Gli altri? Nei campi!

Prima della fine della seconda guerra mondiale gli insegnanti raggiunsero circa la decina: tutti provenienti da fuori: Adelaide Alfani Borghi da Santhià, De Giovanni proveniva da Assisi, molte dalla Capitale e da Civitavecchia. Una maestra scendeva addirittura dalla pietrosa Tolfa.

Nel secondo dopoguerra le insegnanti, per lo più romane, ma finalmente per la prima volta cervetrane, vennero affiancate da alcuni nuovi maestri di paesi limitrofi e del basso Lazio, che segnarono le scalpitanti generazioni nate sotto le bombe alleate, lo scamicciamento dei neri e al ritmo degli scatenati sveltiti d'oltre oceano.

Un nuovo mondo si apriva. Solamente le strade motose che appesantivano gli scarponi a bocca aperta degli alunni provenienti da foriporta inozzando i lunghi corridoi e facendo smadonnare le bidelle, rimasero le stesse per anni.

Continua...

Riporto i cognomi degli alunni, certo che molti miei compaesani approveranno: Alfani, Ammazalamorte, Belardinelli, Belidori, Benedetti, Candelori, Capannini, Cesarini, Chiani, Compagnucci, Di Giuseppe, Di Lucia, Ercoletti, Antolini, Badini, Benedetti, Bonaventura, Candelori, Di Bernardini, Di Nicola, Donnini, Fiorini, Guglielmi, Ilari, Irelli, Leombruni, Monaldi, Piergentili, Remedia, Ricci, Rossetti, Rossi, Vaia, Vergari, Brandolini, Longarini, Marini, Mercuri, Valeri...

# Hertz®



autonoleggio  
**CIVITAVECCHIA**



NOLEGGIO  
VETTURA LONG RENT  
**408€** + IVA  
AL MESE

VARI MODELLI DI FURGONI  
ANCHE FRIGO

Agenzia di  
**CIVITAVECCHIA**

Viale della Repubblica, 10/A  
Tel 0766 22998 - Fax 0766 501170  
A 50MT DALLA STAZIONE FERROVIARIA

## “NON ESCLUDIAMO UN SOSTEGNO A PASCUCCI”

LUCIANO RIDOLFI ANNUNCIA CHE  
UNA PARTE DEL CENTRO DESTRA  
POTREBBE APPOGGIARE IL SINDACO  
USCENTE SE CI FOSSE UNA  
CONVERGENZA SUL PROGRAMMA  
ELETTORALE

DI GIOVANNI ZUCCONI

**F**ino a questo momento non avevamo ancora intervistato un esponente di centro destra sul tema delle prossime elezioni amministrative a Cerveteri. Questo non per mancanza di spazio concesso a questa area politica ma, inspiegabilmente, perché nessuno era disposto a parlare di possibili candidature a Sindaco, nonostante mancassero pochi mesi alle votazioni, e nonostante i ripetuti annunci dell'esistenza di una coalizione di centrodestra finalmente unita, e pronta a rivelare ai Cerveterani il proprio candidato. Una situazione paradossale che abbiamo cercato di approfondire intervistando un esponente del centrodestra, il Consigliere Luciano Ridolfi, che fu clamorosamente escluso, insieme al Consigliere Angelo Galli, dalla coalizione di liste di centrodestra che fu presentata, l'8 dicembre scorso, dalla coordinatrice Vilma Pavin.

**Consigliere Ridolfi, perché c'è tutta questa difficoltà nel centrodestra di Cerveteri ad esprimere un candidato a Sindaco? Non potevate fare anche questa volta le primarie?**

“Il centrodestra di Cerveteri si trova in difficoltà perché in questi anni non ha avuto il coraggio di rinnovarsi. Le primarie non si sono fatte innanzitutto perché stavolta non le ho richieste io, come feci la volta scorsa, e poi perché le restanti liste, che sono le fotocopie di quelle di 5 anni fa, pensavano che facendo fughe in avanti potessero ottenere risultati più utili per loro. Il centrodestra a Cerveteri non è in grado fare le primarie e, soprattutto, non è capace poi di rispettarne il risultato. Ma fondamentalmente non le vuole nessuno, perché tutti preferiscono fare accordi preelettorali su vari tavoli. Ma gli accordi preelettorali hanno un senso quando si vuole fare un percorso, magari partendo da posizioni diverse, per arrivare poi a condividere dei punti significativi per gli ideali del centrodestra. Ma se questo non c'è, e se si utilizza il centrodestra solo come un carro su cui salire per ottenere qualcosa, è chiaro che non si va da nessuna parte. La questione è molto semplice. Se si vuole governare un paese bisogna costruire una coalizione. Se invece si costruisce una singola lista elettorale con un candidato Sindaco, questa serve solo a portare il capolista in Consiglio comunale. Non serve ad altro. Queste liste servono solo per fare diventare qualcuno Consigliere.”

**E' quello che diceva Ramazzotti. Ma così non si rischia di non poter eleggere un Sindaco di centrodestra?**

“E' vero. Per questo, ad oggi, l'unica lista che non ha un candidato a Sindaco è quella mia e di Angelo Galli. Noi vogliamo entrare, qualora ci fossero le condizioni, in una coalizione che sia capace di esprimere un nome su cui valga la pena investire i nostri voti e il nostro lavoro.”

**Perché lei e Galli non siete stati inseriti nella coalizione unitaria di centrodestra di Cerveteri?**

“Nei primi contatti telefonici noi avevamo detto: siamo disposti a fare un tavolo, ma deve essere un tavolo di programma, e sen-



za nessun condizionamento preliminare sui nomi. Invece questi condizionamenti, appoggiati dai loro riferimenti politici romani, già esistevano. Più che un tavolo su un programma, era un modo per esprimere un candidato, e questo a noi non stava bene.”

**Chi era il candidato?**

“A quel tempo si vociferava che il candidato a Sindaco fosse Salvatore Orsomando.”

**Perché poi Orsomando non è stato più candidato?**

“Io ho detto a Orsomando, in tempi non sospetti, che se avesse intrapreso la campagna elettorale con lo stesso “carburante” di 5 anni fa, si sarebbe ritrovato di nuovo da solo. Quando uscì la notizia della costituzione della coalizione di centrodestra, io dissi che non si stava affrontando la costruzione di una coalizione nella maniera corretta, e che dopo un mese si sarebbero ammazzati. Quel tavolo nasceva già viziato, perché dentro ci sono problematiche e interessi troppo diversi tra di loro.”

**Quel tavolo secondo lei si è ormai definitivamente spaccato?**

“Le dico ufficialmente che quel tavolo si è già spaccato. Da una parte ci sono le liste che hanno candidato Paolo Delli Colli, che si stanno riavvicinando a noi, e dall'altra parte ci sono Orsomando, che cerca famiglia, e la Pavin. Io insieme a Galli stiamo facendo del tutto per trovare un accordo, altrimenti si va spaccati e si ritorna in aula a fare i Consiglieri di opposizione. Ma questo però presuppone di ripristinare il rispetto dei ruoli, e di azzerare la candidatura di Delli Colli. A quel punto si potrà aprire un nuovo tavolo programmatico.”

**Faccia una previsione per le prossime settimane. Cosa succederà? Troverete un accordo nel centrodestra o andrete separati rischiando il suicidio elettorale?**

“Sicuramente andremo separati, perché non c'è nessuno che voglia veramente fare un passo avanti legittimo e trasparente. Inoltre adesso non ci sono più le condizioni per trovare un accordo. Questo andava trovato prima. Quindi sarà inevitabile che a Cerveteri nasca un terzo polo aperto non solo a Ramazzotti, ma anche ad una eventuale coalizione moderata, che guardi con attenzione a quello che farà Alessio Pascucci.”

**Quindi lei non escluderebbe neanche un appoggio a Pascucci?**

“Assolutamente no. Potrà avvenire se si apre percorso con un tavolo con Pascucci, dove io e Galli possiamo contribuire alla stesura del programma. E' necessario che Pascucci inserisca nel suo programma, in modo blindato, quello che noi riteniamo indispensabile per Cerveteri, e che deve essere dichiarato come punti che portiamo noi con la nostra lista.”

**Mi può fare un esempio di questi punti programmatici?**

“La prima cosa che mi viene in mente è il piano regolatore. Ci sono territori che potrebbero avere uno sviluppo, ma che non lo possono avere perché non ci sono ancora le indicazioni del nuovo piano regolatore. Altro punto riguarda la zona artigiane e commerciale. Poi c'è Campo di Mare”.

# AUTOFFICINA INCAINI

TAGLIANDI UFFICIALI  
**RENAULT E DACIA**

A PARTIRE DA

— € 169,00 —

TAGLIANDO  
**CERTIFICATO**

AL COSTO DEL PLURIMARCHE



PER LE VETTURE  
CON OLTRE 5 ANNI DI VITA

**PREZZI ECCEZIONALI**

GRAZIE AI NUOVI RICAMBI  
RIGENERATI RENAULT!

LADISPOLI - VIA MILAZZO, N°2  
**INFO 06 64006705**  
OFF.INCAINI.RENAULT@GMAIL.COM



**SERVICE**

**COLORE**  
10,00 €

**TAGLIO**  
10,00 €

**PIEGA**  
10,00 €



**MECHES**  
€ 40,00



**COLORE**  
senza ammoniaca  
€ 15,00



**TAGLIO BIMBO**  
€ 8,00



**TAGLIO UOMO**  
shampoo + cera  
€ 10,00

Seguici su ELITE HAIR STYLE

CERVETERI - VIA SETTEVENE PALO 157 - 06.83654762  
 SANTA SEVERA - VIA DELLA MONACELLA 33 - 329.2039144  
 BRACCIANO - VIA ARNO 1 - 349.2465857  
 ROMA - VIA LANFRANCO 5 (AURELIA adiac. ERGIFE) - 06.630495

## BUS URBANI, AGGIUSTATO IL TIRO

DAL PRIMO FEBBRAIO, DOPO LE PROTESTE  
DEGLI UTENTI, SONO ENTRATI IN VIGORE  
I NUOVI ORARI DELLE LINEE  
CHE COLLEGANO CERVETERI A LADISPOLI



Con l'arrivo di febbraio è cambiato molto nel trasporto pubblico di Cerveteri che ora attraversa anche Ladispoli. Offrendo collegamenti innegabilmente funzionali che permettono di raggiungere ogni angolo delle due città pagando un biglietto dal costo molto accessibile. Ad indurre le amministrazioni a bussare alla porta della ditta appaltatrice del servizio erano state le lamentele di alcuni utenti, soprattutto residenti nelle frazioni periferiche, dove erano segnalate forti lacune nel passaggio dei bus. Tra i primi ad alzare la voce c'era stato il Comitato di Borgo San Martino, autore di una segnalazione riguardante la poca fruibilità del trasporto urbano da parte degli studenti. Sono state introdotte nuove corse nelle primissime ore del mattino, nell'ambito di una piccola rivoluzione che dovrebbe andare a calibrare il passaggio dei bus in tutte le zone di Cerveteri e Ladispoli. "Ci sono novità importanti per i collegamenti urbani che gestiamo insieme a Ladispoli - dichiara il Delegato alla Mobilità di Cerveteri, Andrea Mundula - introdotte dopo le segnalazioni fatte da alcuni cittadini. Nel corso di un incontro tra le amministrazioni comunali di Cerveteri e Ladispoli e la ditta appaltatrice, sono state stabilite le azioni da intraprendere per rispondere alle segnalazioni dei cittadini raccolte nelle settimane di attivazione del servizio in via sperimentale. Molte modifiche degli orari della linea sono state decise tenendo il più possibile in considerazione le coincidenze d'arrivo dei treni e le esigenze che ci hanno segnalato gli studenti. Dal 1 febbraio sono entrati in vigore i nuovi orari che includeranno anche altri aggiustamenti resi possibili dalla raccolta delle segnalazioni e dalla sperimentazione. Sicuramente nel corso del tempo emergeranno altre esigenze che cercheremo per quanto possibile di recepire. Ritenevamo però prioritario attuare subito le modifiche possibili delle linee utilizzate dai pendolari e dagli studenti". Intanto è stato annunciato che le linee urbane di Ladispoli e Cerveteri saranno gratis anche per il mese di febbraio per motivi organizzativi.

*La casa del pane*

Via Fiume, 56 - Ladispoli - Tel. 06 99 14 45 77



*Cantina Cerveteri*

*Chi consuma  
i nostri Vini  
aiuta l'Agricoltura  
del Territorio*



DOVE SIAMO

VIA AURELIA KM 42,700 - CERVETERI  
 TEL. 06 99 444 201 - FAX 06 99 444 217  
 www.cantinacerveteri.it  
 info@cantinacerveteri.it

# Ortica Chef

MARE MONTI LAGO

A cura di **KATIA BOSELLO**

## L'AUTENTICO ESPRESSO

### Il caffè degli italiani

In tutto il mondo l'espresso è riconosciuto come il caffè italiano per eccellenza. "Espresso" significa "fatto al momento", con la rapidità di preparazione tipica del nostro caffè concentrato. Le sue caratteristiche imprescindibili, la crema compatta, il corpo pieno e l'aroma intenso, derivano dal sistema di estrazione sotto pressione della macchina da caffè. Oggi, grazie alle macchine da caffè espresso per uso domestico, molti italiani sperimentano ogni giorno come l'alchimia tra i quattro elementi fondamentali - acqua, temperatura, pressione e caffè - generi un risultato ottimale. Le sostanze aromatiche possono essere floreali, fruttate o cioccolatoate. La crema di un ottimo espresso non deve mai essere schiumosa, labile e di colore troppo chiaro o scuro: il corpo o struttura o pienezza è legato alla concentrazione delle sostanze disciolte. La corposità del caffè, l'oleosità e la viscosità, devono essere distinte dalla forza delle sensazioni gustative e aromatiche. Un ottimo espresso può essere quindi più o meno amaro, acido, salato o dolce in base alla prevalenza di uno di questi parametri. Anche il recipiente che lo ospita non è scelto a caso. Il vero espresso italiano va servito in una tazzina di qualità, preriscaldata a 35-40°C, di forma troncoconica e di capienza massima di 70 ml. Macchine per caffè A Modo Mio: tanti modi di preparare l'espresso. Le macchine da caffè Lavazza A Modo Mio sono il frutto della progettazione accurata di chi conosce da generazioni l'arte della preparazione dell'espresso. Per questo la qualità in tazza è sempre garantita, dal primo all'ultimo espresso. Basta un solo gesto e l'espresso è sempre perfetto, a te il piacere di gustarlo proprio come piace a te. Le caratteristiche delle macchine da caffè. Le macchine Lavazza A Modo Mio sono state create per ottenere un espresso professionale a casa tua, nel rispetto dei parametri di temperatura, pressione ed estrazione del caffè. Le macchine da caffè Lavazza A Modo Mio sono compatte e facili da usare: grazie allo spegnimento automatico potrai preparare l'autentico espresso con un solo gesto. E con il sistema Stop&Go potrai scegliere in un solo tocco la quantità desiderata.



**Cento Caffè**  
Ladispoli

Via Parigi 43 - Tel 0697248764 - 338 6577988

*"la Rosetta"*  
BAR - TAVOLA CALDA

Furbara - Cerveteri  
Via Aurelia km 47,700  
Tel. 06 9905399 - Cell. 334 9839538

Cento Caffè consiglia  
MISCELA NERA BORBONE

LA BRACE  
DA GUERRINO

Cerveteri  
Via Fontana Morella, 221  
Tel. 06 9902875

Cento Caffè consiglia  
MISCELA ORO LOLLO

fronte  
mare  
ristorante & aperitivo

Ladispoli  
Lungomare R. Elena, 84  
Tel. 06 99221917

Cento Caffè consiglia  
MISCELA DAKAR GATTOPARDO

## PACCHERI ALLA BOSCAIOLA

### RICETTA PER 4 PERSONE

**Ingredienti:** 400 gr di paccheri - 200 gr di salsiccia di suino fresca - 450 gr di funghi prataioli freschi - 4 cucchiaini di olio di oliva - 1 spicchio di aglio - 500 ml di passata di pomodoro - prezzemolo sale q.b. - acqua q.b.

Versate l'olio in una casseruola, fatevi soffriggere l'aglio per qualche istante e aggiungete la salsiccia sbriciolata. Fatela rosolare bene per circa 10 minuti e aggiungete a questo punto i funghi puliti e tagliati a fette. Proseguite la cottura a fuoco vivo, aggiungete il prezzemolo tritato e quando l'acqua rilasciata dai funghi sarà quasi del tutto evaporata unite la passata di pomodoro. Aggiungete un mestolo di acqua bollente, salate a piacere e cuocete ancora per 10 minuti mescolando di tanto in tanto. Lessate i paccheri in abbondante acqua bollente, scolateli al dente e conditeli con il sugo alla boscaiola. Guarnite con il prezzemolo fresco tritato e servite immediatamente.



la ricetta

## FILETTO AL PEPE VERDE

### RICETTA PER 3 PERSONE

**Ingredienti:** 3 filetti di manzo di circa 150 gr ognuno - 40 gr di burro - 150 ml di panna fresca - 2 cucchiaini di pepe verde in salamoia - 1 bicchierino di brandy - 1 cucchiaino di senape classica - sale q.b.

Sigillate i medaglioni con lo spago da cucina per fare in modo che mantengano la forma in cottura. Sgocciolate il pepe dalla salamoia, schiacciatene metà con un batticarne e utilizzatelo per massaggiare i filetti facendo in modo che aderiscano in gran parte. Sciogliete il burro in una padella, rosolatevi i filetti per circa 2 minuti per lato. Toglieteli dalla padella e aggiungete al fondo di cottura la senape, il brandy, il sale e la panna fresca. Incorporate anche il pepe verde rimasto e lasciate sobbollire la salsa per un paio di minuti. Aggiungete anche i filetti di manzo, fate insaporire per qualche istante e servite immediatamente.



la ricetta

## CAPPUCCINO DI BACCALÀ

### RICETTA PER 2 PERSONE

**Ingredienti:** 100 gr di ceci ammollati per una notte - 300 gr di baccalà ammollato per una notte - 1 patata lessa media - 50 gr di panna fresca - 10 gr di pinoli tostati - vino bianco - sedano, carota, cipolla, rosmarino, sale, pepe qb e olio evo.

Crema di ceci: preparare il soffritto, aggiungere il rosmarino e i ceci. Sfumare con vino bianco. Dopo evaporazione aggiungere acqua fino a coprire i ceci, lasciar cuocere per 45 min e aggiustare di sale e pepe. Terminata la cottura frullare e passare. Mantecato di baccalà: spellare e spinare il baccalà, tagliarlo in grossi cubi. Preparare un fondo di cipolla ed olio extra vergine. Aggiungere il baccalà e rosolarlo leggermente, aggiungere i pinoli tostati e la panna fresca ad ebollizione unire la patata lessa schiacciata grossolanamente, portare a cottura con sale e pepe fino ad ottenere un composto cremoso. Mantecare in padella con olio evo. Posizionare la crema di ceci dentro una tazza da cappuccino di vetro fino a metà. Aggiungere il mantecato e guarnire con la spuma ottenuta con la crema di latte del baccalà. Servire con un croissant salato al sesamo.



la ricetta



*Il Dentista  
per chi non può recarsi  
dal Dentista*

*A chi ci rivolgiamo*

Anziani o Pazienti Ricoverati  
Anziani o Pazienti con Limitata o Impossibile Mobilità  
Portatori di Handicap

CONVENZIONI



PER

- Case di cura o riposo
- Cooperative Sociali
- Case Famiglia
- Strutture Sanitarie

Medico Chirurgo Odontoiatra

Dr. Massimo Bertolini - albo n°2295

Dr. Giovanni Battista Marchini - albo n°124

Dr. Leonardo Pisano - albo n°4985

Igienista Dentale

D.ssa Stefania Baglioni

Laboratorio Odontotecnico

Alberto Nastri - Iscrizione Min. Sanità ITCA 01025494.

Contatti

339.4064285

domodentes@gmail.com

www.domodentes.com

## News Cerveteri

### NUOVA INIZIATIVA DI SENONORAQUANDO



Senonoraquando Cerveteri  
con il patrocinio del Comune di Cerveteri



#### I VENERDÌ DELLA LETTURA AD ALTA VOCE

Letture al femminile

Una serata di emozioni e condivisione, cultura e piacevolezza:  
la lettura condivisa è un piacere dell'anima e della mente,  
un modo nuovo di confrontarsi e relazionarsi agli altri

Tutti i venerdì

dal 3 febbraio 2017

dalle ore 19:00 alle 21:00

presso Case Grifoni

Piazza Santa Maria - Cerveteri

Ingresso libero

Per maggiori informazioni:

snoq.cerveteri@gmail.com



**A** Cerveteri prende il via una nuova iniziativa organizzata dall'associazione Senonoraquando-Cerveteri e patrocinata dal Comune di Cerveteri. A partire dal 3 febbraio, presso Case Grifoni, in Piazza Santa Maria, ogni venerdì dalle ore 19.00 alle 21.00, si svolgeranno letture di brani ad alta voce. L'ingresso è libero. L'evento è rivolto sia alle donne che agli uomini. Le letture, incentrate su tematiche e protagoniste femminili, potranno essere occasione di riflessioni e confronto di punti di vista. "Una serata di emozioni e condivisione, cultura e piacevolezza. La lettura condivisa è un piacere dell'anima e della mente, un modo nuovo di confrontarsi e relazionarsi agli altri". Per il primo appuntamento di venerdì 3 febbraio è prevista la lettura di brani tratti dal romanzo Cuccette per Signora, di Anita Nair, scrittrice indiana di fama internazionale autrice di diversi best sellers. La protagonista del romanzo, Akhila è una donna di 45 anni, single, che non ha mai potuto vivere la sua vita: sempre figlia, sorella, zia sino al giorno in cui compra un biglietto ferroviario di sola andata per un paese in riva al mare di Kanyakumary, in India, gloriosamente sola per la prima volta nella sua esistenza e determinata a essere libera da tutto ciò che l'aveva confinata sino a quel momento. Nell'intima atmosfera dello scompartimento del treno che divide con altre cinque donne, Akhila conosce le sue compagne di viaggio. Ascoltando le storie delle donne, Akhila entra nei più privati momenti delle loro vite, cercando in loro una soluzione alle domande che l'hanno accompagnata per tutta la vita: può una donna restare single e felice, o ha bisogno di un uomo per esserlo?

Info: [snoq.cerveteri@gmail.com](mailto:snoq.cerveteri@gmail.com)

# PROMOZIONE

# MAMMOGRAFIA A 75€

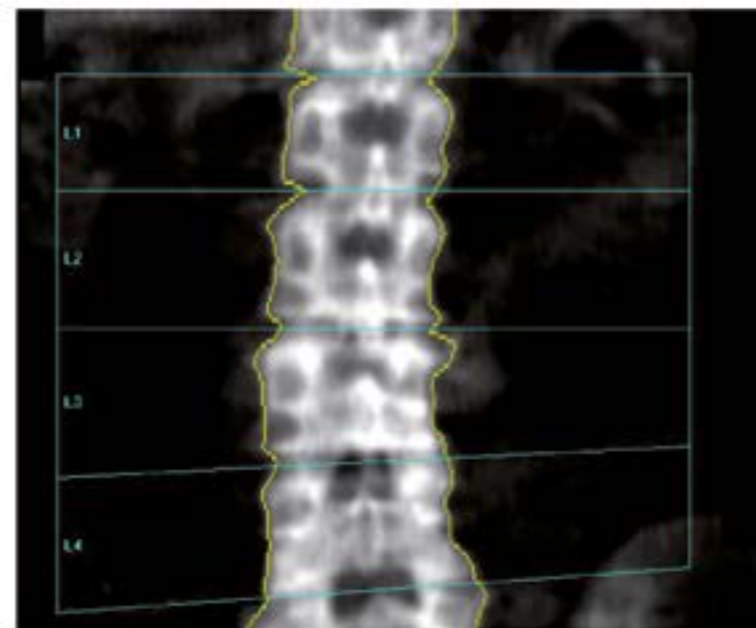

Per le Analisi cliniche

06.83780971

06.83780972

# MOC A 65€

**SALUS**  
MEDICAL CENTER

\*CONVENZIONI: S.S.R. - ENTI - ASSICURAZIONI

RISONANZA MAGNETICA  
OSTEOARTICOLARE  
VISITE SPECIALISTICHE  
RADIOLOGIA \*  
ORTOPANORAMICA DIGITALE  
MAMMOGRAFIA LOW DOSE  
MOC - TAC 3D SPIRALE  
DENTAL SCAN  
ECOGRAFIA 4D

ELASTOSONOGRAFIA  
ECOCOLOR DOPPLER  
ECOCARDIOGRAMMA  
FISIOKINESITERAPIA \*  
ASSISTENZA INFERMIERISTICA  
ANALISI CLINICHE \*

SALUS MEDICAL CENTER

VIA ANCONA 94 - LADISPOLI

TEL. 069949944

www.grupposalus.net

IRMED

Centro Fisioterapico

P.ZZA ODESCALCHI 5 - LADISPOLI

TEL.069946265 - www.grupposalus.net



# Ortica

## Salute Benessere

A cura del Dottor Professor ALDO ERCOLI

### ARTRITE REUMATOIDE: SINTOMATOLOGIA E DIAGNOSI

L'artrite reumatoide colpisce all'incirca l'1% della popolazione. Esordisce spesso tra la quarta e la sesta decade, tre volte più frequentemente nelle donne rispetto agli uomini. E' una malattia infiammatoria cronica sistemica che si sviluppa prevalentemente a livello delle articolazioni periferiche con sinoviti progressive persistenti fino a deformità ed impotenza funzionale. Il fattore reumatoide (Reuma test) è positivo nell'80% dei casi. Con molta probabilità (ma l'eziologia non è certa) si tratta di una malattia autoimmune con formazione di immunocomplessi nelle articolazioni (poliartrite simmetrica a carico delle articolazioni periferiche) che attraggono globuli bianchi (granulociti neutrofili e linfociti). Il danno sinoviale è secondario alla produzione di citochine e prostaglandine da parte non solo dei linfociti e granulociti attivati ma anche di macrofagi e fibroblasti. Accanto al panno sinoviale si verificano eruzioni cartilaginee e ossee.

#### Qual è la sintomatologia dell'Artrite reumatoide?

- 1 - Rigidità mattutina ("gelling") della durata di almeno un'ora;
- 2 - Infiammazione simultanea di almeno tre articolazioni con tumefazioni dei tessuti molli oppure versamenti (vengono colpite le articolazioni interfalangee prossimali e non distali come nell'osteoartrosi, polsi, gomiti,

ginocchia, caviglie, articolazioni metacarpo falangee sia a destra che a sinistra);  
3 - Artrite bilaterale delle articolazioni della mano, con almeno un'area di tumefazione, ed interessamento simmetrico e simultaneo;  
4 - Presenza di noduli reumatoidi;  
5 - Presenza di fattore reumatoide (Reuma test);  
6 - Peculiari quadri radiologici (a carico dei polsi e delle mani presenza di erosioni o decalcificazioni ossee in corrispondenza delle articolazioni interessate).

Quadri tipici di artrite reumatoide avanzata sono le "mani a colpo di vento" (deviazione ulnare delle dita) e le "mani a collo di cigno" (flessione dell'articolazione interfalangea prossimale ed iperdistensione di quelle distali).

#### Quale possono essere le manifestazioni extrarticolari?

Oltre ai già citati noduli reumatoidi, le vasculiti, le pericarditi e le miocarditi. A carico del polmone (sempre utile una Rx del torace) la presenza di noduli, malattia interstiziale, pleurite, bronchiolite obliterante. Da segnalare inoltre la sindrome di Caplan (pneumoconiosi con Reuma test positivo). L'apparato visivo può presentare episclerite, sclerite, cheratocongiuntivite secca. Il sistema neurologico da mielopatie secondarie o patologie della colonna cervicale.

A carico del sangue vi può essere anemia oppure la sindrome di Felty (splenomegalia con diminuzione dei globuli bianchi che vengono sequestrati e distrutti).

#### Qual è la classificazione degli stati progressivi della artrite reumatoide?

(AFA: Arthritis Foundation Atlanta): 1) Il paziente è in grado sia a svolgere le normali mansioni ed anche a sottoporsi a sforzi fisici (seppur non eccessivi). 2) E' in grado di compiere gli atti quotidiani della vita nonché professionali lavorativi (purché non usuranti). 3) E' in grado di svolgere gli atti quotidiani della vita ma vi è una certa limitazione per qualsiasi attività lavorativa. 4) Vi è una grave e severa limitazione a compiere gli atti quotidiani della vita.

#### Quali esami ematochimici sono necessari ai fini della diagnosi dell'apparato muscolo scheletrico?

VES, PCR (indice di flogosi), emocromo completo di formula, Reuma test, ANA (anticorpi antinucleo), cellule LE (Lupus Erit. Sist.), anticorpi anti ACHR (per escludere la miastenia gravis), aldolasi e CK (aumentati nelle distrofie muscolari), LDH, transaminasi, Fosfatasi alcalina (decalcificazione ossea). La MOC consente la valutazione della perdita della massa ossea. La RM fornisce immagini dettagliate di muscoli ed articolazioni. La TC è utile in distretti articolari non ben visualizzati.



## Studio Medico OCULISTICO

Professor G. GAROFALO

### VISITA OCULISTICA COMPLETA

CHIRURGIA DELLA MIOPIA  
CON LASER AD ECCIMERI

TERAPIA LASER DELLA RETINA

CHIRURGIA AMBULATORIALE  
DELLA CATARATTA

### DIAGNOSI PRECOCE GLAUCOMA

Curva tonometrica - Pachimetria  
Topografia corneale - Campo visivo

### DIAGNOSI PRECOCE MACULOPATIE

Foto fondo oculare - Oct  
Fluorangiografia - Retinografia

Ladispoli Via La Spezia 38  
Tel 338/3996983 - 06/9949518

Roma Via Merulana 88 - Tel 06/70453612  
[www.gioacchino-garofalo.docvadis.it](http://www.gioacchino-garofalo.docvadis.it)  
[gioacchino.garofalo@uniroma1.it](mailto:gioacchino.garofalo@uniroma1.it)



### AMBULATORIO VETERINARIO

Dir. Sanitario Dott. De Angelis Pio

Cerveteri (Rm)  
Via Soprani Fratelli, 50  
Tel./Fax 06 99 43 155  
Cell. 360 24 00 02

29

Dottoressa

### ANNA MARIA RITA MASIN

Psicologa - Psicoterapeuta - Ipnositerapeuta

Colloqui di sostegno psicologico e/o di psicoterapia individuale e di coppia  
Sostegno nella maternità  
Sostegno per genitori di adolescenti  
Sostegno per familiari di persone con malattie neurologiche e degenerative  
Disturbo di Attacchi di Panico  
Ansia generalizzata  
Ansia da prestazione  
Depressione  
Disordini Alimentari  
Consulenza Tecnica di Parte per i tribunali

IPNOSI PER:  
coadiuvante per dolore cronico ed acuto - smettere di fumare  
preparazione al parto - preparazione a gare sportive e agli esami  
coadiuvante nei trattamenti dermatologici  
(alopecia, psoriasi, dermatiti atopiche, verruche)

Studio: Cerveteri - Bracciano - Roma  
Cell. 338/344.04.05

...benessere per la persona e per la famiglia...

## La Triaca

### ERBORISTERIA

FITOTERAPIA

FITOCOSMETICA

FIORI DI BACH

PRODOTTI  
PALESTRA

CARAMELLE  
SENZA ZUCCHERO

ALIMENTAZIONE  
NATURALE

LAMPADE  
DI CRISTALLI  
DI SALE

TUTTO  
PER LA DIETA  
"ZONA"

Ladispoli  
Via Bari, 39  
Tel/Fax 06 9911137





Dottorssa  
**ANNA MARIA RITA MASIN**  
Psicologa - Psicoterapeuta

## IL POTERE OCCULTO (?) DEL DENARO

**È** risaputo che il denaro è potere e dà potere. Quando si pensa alle persone agiate la fantasia viaggia verso cosa si farebbe con tanti soldi. Il potere del denaro, però, non emerge solo dai grandi numeri, dai grandi averi, ma anche dalle dinamiche quotidiane. Faccio degli esempi.

**“A”:** persona sposata con figli, lavora ma la sua attività viene svalutata continuamente dai famigliari del coniuge; viene, inoltre, criticata in modo velato.

Per un recente acquisto (necessario per la famiglia), “A” ha accettato

l’aiuto economico da parte della famiglia del partner anziché chiedere un prestito. “A”:

accettando la comodità dell’aiuto economico del familiare 1 - ha avallato le intromissioni (passate, presenti e future) dei parenti nelle decisioni della sua famiglia nucleare, 2 - ha conferito ai parenti il potere di dire il proprio parere e di criticare i suoi comportamenti ed azioni, 3 - ha aumentato le possibilità che il suo lavoro e il suo reddito vengano svalutati. In poche parole, ha perso il potere del “capofamiglia” avendo anche fatto consegnare la “prima rata” della restituzione del denaro dal coniuge. Cosa fare? Al fine di iniziare a riprendere le redini, “A” deve consegnare personalmente le altre rate della quota, andando direttamente a casa del parente dopo accordi telefonici. In questo modo il messaggio veicolato è: “Tu mi hai prestato i soldi e lo riconosco, ma sono io (IL CAPOFAMIGLIA del MIO nucleo familiare) a restituirteli”.

“B”:

persona adulta, sposata, con figli, non lavora (per scelta dopo il matrimonio) e l’economia familiare si basa sull’entrata del coniuge. Durante recente un litigio con il partner, “B” riferisce di aver detto che se avesse la possibilità economica si separerebbe. La coppia formata da “B” e dal coniuge è una coppia in cui il potere è di chi porta lo stipendio a casa e di critica acerrima verso tutte le scelte di “B”, anche sulle scelte amicali. Nel momento in cui “B” ha detto, nella rabbia, che se avesse la possibilità economica si separerebbe, “B” ha esaltato la consapevolezza del potere del coniuge e si è posta in posizione sottomessa, svantaggiata e rassegnata. Cosa fare? La riflessione ne consegue è che, solitamente in queste coppie, c’è un elemento passivo e provocatorio (solitamente silenzioso e delegante) mentre l’altro è attivo (che solitamente si assume in modo passivo le responsabilità) ma sottomesso. È necessario, in questo caso, cercare di mettere in equilibrio i due piatti della bilancia: 1 - “B” dovrebbe verificare se la separazione è possibile o no; 2 - rifiutare “passivamente” le responsabilità e le deleghe, 3 - razionalizzare le scelte.

“C”:

coppia di neo coniugi: entrambi i genitori passano una quota mensile per aiutarli nelle fasi iniziali nonostante lavorino; i giovani coniugi accettano. Analizziamo bene i messaggi che derivano da questi comportamenti. Le giovani coppie, in questo periodo storico, hanno difficoltà nei primi momenti del matrimonio e spesso le famiglie di origine contribuiscono all’economia della nuova famiglia spontaneamente. Ciò implica le seguenti possibili conseguenze: 1 - mantenimento del legame con le famiglie di origine; 2 - interferenze nelle decisioni della giovane coppia (ancora fragile); 3 - rallentamento nello svincolo.

**P.S.:** le comodità portano delle conseguenze a lungo termine spiacevoli.

cento un litigio con il partner, “B” riferisce di aver detto che se avesse la possibilità economica si separerebbe. La coppia formata da “B” e dal coniuge è una coppia in cui il potere è di chi porta lo stipendio a casa e di critica acerrima verso tutte le scelte di “B”, anche sulle scelte amicali. Nel momento in cui “B” ha detto, nella rabbia, che se avesse la possibilità economica si separerebbe, “B” ha esaltato la consapevolezza del potere del coniuge e si è posta in posizione sottomessa, svantaggiata e rassegnata. Cosa fare? La riflessione ne consegue è che, solitamente in queste coppie, c’è un elemento passivo e provocatorio (solitamente silenzioso e delegante) mentre l’altro è attivo (che solitamente si assume in modo passivo le responsabilità) ma sottomesso. È necessario, in questo caso, cercare di mettere in equilibrio i due piatti della bilancia: 1 - “B” dovrebbe verificare se la separazione è possibile o no; 2 - rifiutare “passivamente” le responsabilità e le deleghe, 3 - razionalizzare le scelte.

“C”:

coppia di neo coniugi: entrambi i genitori passano una quota mensile per aiutarli nelle fasi iniziali nonostante lavorino; i giovani coniugi accettano. Analizziamo bene i messaggi che derivano da questi comportamenti. Le giovani coppie, in questo periodo storico, hanno difficoltà nei primi momenti del matrimonio e spesso le famiglie di origine contribuiscono all’economia della nuova famiglia spontaneamente. Ciò implica le seguenti possibili conseguenze: 1 - mantenimento del legame con le famiglie di origine; 2 - interferenze nelle decisioni della giovane coppia (ancora fragile); 3 - rallentamento nello svincolo.

**P.S.:** le comodità portano delle conseguenze a lungo termine spiacevoli.



# SOTTOSCRIVI LA Nuova CARTA FEDELTA' DELLE FARMACIE COMUNALI DI CERVETERI

## ACCUMULA I PUNTI



- RISPARI
- TI PREMI
- CI GUADAGNI

*Abbiamo cura di te*

**FARMACIA 1**  
Cerveteri

P.zza Risorgimento, 21  
Tel. 06.9940006

**FARMACIA 2**  
Cerenova

Via Oriolo, 1  
Tel. 06.9902508

**FARMACIA 3**  
Cerveteri

Via Prato del Cavaliere, 4  
Tel. 06.9942038

**FARMACIA 4**  
Loc. Due Casette

P.zza N. Pagliuca, 3  
Tel. 06.99079292

**FARMACIA 5**  
Cerveteri

Via Settevene Palo 81 e/f  
Tel. 06.9951514



*Cresciamo  
insieme a voi*



*Grazie*

LADISPOLI - VIALE ITALIA, 137 - TEL. 06.9911152  
CERENOVA - LARGO TUSCOLO, 1 - TEL. 06.9904740  
[www.otticagrilli.com](http://www.otticagrilli.com) - [info@otticagrilli.com](mailto:info@otticagrilli.com)

 **OTTICA**  
 **GRILLI**